

ภาคผนวก



ภาคผนวกที่ 1



สำเนาเอกสารที่เกี่ยวข้องกับรายละเอียดโครงการ
และการจัดทำรายงาน

เอกสารแนบที่ 1.1



หนังสือพิจารณารายงานผลกระทบสิ่งแวดล้อมของ
โครงการทำเหมืองแร่ดินอุตสาหกรรมชนิดดินซีเมนต์
บริษัทปูนซีเมนต์ไทย (ท่าหลวง) จำกัด



ที่ ทล 1009.2/ 156) 2

สำนักงานนโยบายและแผน
ทรัพยากรธรรมชาติและสิ่งแวดล้อม
60/1 ซอยพิบูลวัฒนา 7 ถนนพระรามที่ 6
กรุงเทพฯ 10400

11 มกราคม 2556

เรื่อง การพิจารณารายงานผลกระทบสิ่งแวดล้อมเบื้องต้น

เรียน อธิบดีกรมอุตสาหกรรมพื้นฐานและการเหมืองแร่

- สิ่งที่ส่งมาด้วย 1. สำเนาหนังสือ บริษัท ปูนซิเมนต์ไทย (ท่าหลวง) จำกัด ที่ รส 173/2555
ลงวันที่ 11 กันยายน 2555
2. สำเนาหนังสือ บริษัท ปูนซิเมนต์ไทย (ท่าหลวง) จำกัด ที่ รส. 214/2555
ลงวันที่ 9 พฤศจิกายน 2555
3. มาตรการป้องกันและแก้ไขผลกระทบสิ่งแวดล้อมและมาตรการติดตามตรวจสอบผลกระทบ
สิ่งแวดล้อม โครงการเหมืองแร่ดินอุตสาหกรรมชนิดดินซีเมนต์ ของ บริษัท ปูนซิเมนต์ไทย
(ท่าหลวง) จำกัด คำขอประทานบัตรที่ 2/2551 ร่วมแผนผังโครงการทำเหมืองเป็นเหมืองเดียวกัน
กับคำขอประทานบัตรที่ 3/2551 และคำขอประทานบัตรที่ 4/2551 ตั้งอยู่ที่ ตำบลหนองบัว
อำเภอบ้านหมอ และตำบลบ้านยาง อำเภอเสนาห์ จังหวัดสระบุรี จัดทำรายงานโดยบริษัท เอส.พี.
เอส. คอนซัลติ้ง เซอร์วิส จำกัด

ตามที่ บริษัท ปูนซิเมนต์ไทย (ท่าหลวง) จำกัด ได้เสนอรายงานผลกระทบสิ่งแวดล้อมเบื้องต้น
โครงการเหมืองแร่ดินอุตสาหกรรมชนิดดินซีเมนต์ ของ บริษัท ปูนซิเมนต์ไทย (ท่าหลวง) จำกัด คำขอประทาน
บัตรที่ 2/2551 ร่วมแผนผังโครงการทำเหมืองเป็นเหมืองเดียวกันกับคำขอประทานบัตรที่ 3/2551 และคำขอ
ประทานบัตรที่ 4/2551 ตั้งอยู่ที่ ตำบลหนองบัว อำเภอบ้านหมอ และตำบลบ้านยาง อำเภอเสนาห์ จังหวัด
สระบุรี จัดทำรายงานโดยบริษัท เอส.พี.เอส.คอนซัลติ้ง เซอร์วิส จำกัด ให้สำนักงานนโยบายและแผน
ทรัพยากรธรรมชาติและสิ่งแวดล้อมดำเนินการตามลำดับขั้นตอนการพิจารณารายงาน ความละเอียดตามสิ่งที่
ส่งมาด้วย 1 และ 2

สำนักงานนโยบายและแผนทรัพยากรธรรมชาติและสิ่งแวดล้อม ได้เสนอรายงานผลกระทบ
สิ่งแวดล้อมเบื้องต้นดังกล่าว ให้คณะกรรมการผู้ชำนาญการพิจารณารายงานการวิเคราะห์ผลกระทบ
สิ่งแวดล้อม ด้านเหมืองแร่และอุตสาหกรรมถลุงหรือแต่งแร่ พิจารณาตามลำดับขั้นตอนการพิจารณารายงาน
และในการประชุมครั้งที่ 34/2555 เมื่อวันที่ 20 พฤศจิกายน 2555 คณะกรรมการผู้ชำนาญการฯ มีมติให้ความ
เห็นชอบรายงานผลกระทบสิ่งแวดล้อมเบื้องต้น โครงการเหมืองแร่ดินอุตสาหกรรมชนิดดินซีเมนต์ ของ บริษัท
ปูนซิเมนต์ไทย.....

ปูนซิเมนต์ไทย (ท่าหลวง) จำกัด คำขอประทานบัตรที่ 2/2551 ร่วมแผนผังโครงการทำเหมืองเป็นเหมืองเดี่ยว กับ
กับคำขอประทานบัตรที่ 3/2551 และคำขอประทานบัตรที่ 4/2551 ตั้งอยู่ที่ ตำบลหนองบัว อำเภอบ้านหมอย
และตำบลบ้านยาง อำเภอเสนาห์ จังหวัดสระบุรี โดยให้ปฏิบัติตามมาตรการป้องกันและแก้ไขผลกระทบ
สิ่งแวดล้อมและมาตรการติดตามตรวจสอบผลกระทบสิ่งแวดล้อมอย่างเคร่งครัด ดังรายละเอียดตามสิ่งที่ส่งมา
ด้วย 3 อนึ่งมาตรา 50 วรรคสองแห่งพระราชบัญญัติส่งเสริมและรักษาคุณภาพสิ่งแวดล้อมแห่งชาติ พ.ศ. 2535
กำหนดไว้ว่า เมื่อคณะกรรมการผู้ชำนาญการ ได้ให้ความเห็นชอบในรายงานการวิเคราะห์ผลกระทบ
สิ่งแวดล้อมตามมาตรา 49 แล้ว ให้เจ้าหน้าที่ซึ่งมีอำนาจตามกฎหมายในการพิจารณาสั่งอนุญาตหรือต่ออายุ
ใบอนุญาต นำมาตรวจการที่เสนอไว้ในรายงานผลกระทบสิ่งแวดล้อมเบื้องต้นไปกำหนดเป็นเงื่อนไขในการสั่ง
อนุญาตหรือต่ออายุใบอนุญาต โดยให้ถือว่าเป็นเงื่อนไขที่กำหนดตามกฎหมายในเรื่องนั้นด้วย ทั้งนี้ สำนักงาน
ได้แจ้งให้ บริษัท ปูนซิเมนต์ไทย (ท่าหลวง) จำกัด และสำเนาหนังสือแจ้งให้ บริษัท เอส.พี.เอส. คอนสตรัคชั่น
เซอร์วิส จำกัด พิจารณาดำเนินการด้วยแล้ว

จึงเรียนมาเพื่อโปรดพิจารณาดำเนินการต่อไป

☐ เสนอ ☐ รับ
☒ เสนอ ☐ รับ
☐ เสนอ ☐ รับ
☐ เสนอ ☐ รับ
☒ เสนอ ☐ รับ

เลขที่

๐๖๕

๑๘ ม.พ. ๒๕๕๖

สำนักวิเคราะห์ผลกระทบสิ่งแวดล้อม
โทรศัพท์ 0 2265 6500 ต่อ 6791
โทรสาร 0 2265 6616



ประทานบัตร

ประทานบัตรที่.....๑๓๓๐๑/๑๒๐๕๒.....

ประทานบัตรฉบับนี้ออกให้แก่.....บริษัท ปูนซิเมนต์ไทย (ท่าหลวง) จำกัด.....อายุ.....ปี สัญชาติ.....ไทย.....

บ้านเลขที่.....๑.....ตรอก/ซอย.....

พัฒนาพงศ์.....หมู่ที่ ๕ ตำบล/แขวง.....บ้านครัว.....

เขต.....บ้านหมอ.....จังหวัด.....สระบุรี.....

ท่าเหมือง (บนบก/ในทะเล).....บนบก.....

อำเภอ.....หนองบัว.....อำเภอ.....บ้านหมอ.....จังหวัด.....สระบุรี.....

มีอายุ.....๒๕.....ปี นับแต่วันที่.....๒๕.....เดือน.....สิงหาคม.....พ.ศ.(๒๕๕๖).....

และสิ้นอายุวันที่.....๒๕.....เดือน.....สิงหาคม.....พ.ศ.(๒๕๕๑).....

เป็นเนื้อที่.....๒๕๑.....ไร่.....๓.....งาน.....๔๗.....ตารางวา.....

ภายในเขตที่กำหนดตามแผนที่แนบท้ายประทานบัตร โดยมีรายละเอียดกำหนดไว้ตามลำดับดังต่อไปนี้

- | | | |
|-----|---|---------------------|
| (1) | แผนที่แนบท้ายประทานบัตร | แสดงไว้ในลำดับที่ 1 |
| (2) | เงื่อนไขการอนุญาตประทานบัตร | แสดงไว้ในลำดับที่ 2 |
| (3) | แผนผังโครงการท่าเหมือง | แสดงไว้ในลำดับที่ 3 |
| (4) | มาตรการป้องกันและแก้ไขผลกระทบสิ่งแวดล้อม | แสดงไว้ในลำดับที่ 4 |
| (5) | การชำระค่าธรรมเนียมเพื่อใช้เนื้อที่
ในการทำเหมืองประจำปี | แสดงไว้ในลำดับที่ 5 |
| (6) | การเพิ่มเติมชนิดของแร่ที่จะทำเหมือง
การเปลี่ยนแปลงวิธีการทำเหมือง
แผนผังโครงการท่าเหมืองและเงื่อนไข | แสดงไว้ในลำดับที่ 6 |
| (7) | บันทึกการต่ออายุประทานบัตร | แสดงไว้ในลำดับที่ 7 |
| (8) | บันทึกการโอนประทานบัตร | แสดงไว้ในลำดับที่ 8 |
| (9) | บันทึกการหยุดการทำเหมือง | แสดงไว้ในลำดับที่ 9 |

ออกให้ ณ วันที่.....๒๕.....เดือน.....สิงหาคม.....พ.ศ.(๒๕๕๖).....



จากมุมหมายเลข.....๑.....ถึงมุมหมายเลข.....๒.....ทิศ.....๒๓๓.....องศา.....๐๗.....ลิปดา.....	ระยะ.....๑๖๑.....	๑๐๐๐.....วา.....
จากมุมหมายเลข.....๒.....ถึงมุมหมายเลข.....๓.....ทิศ.....๓๕๘.....องศา.....๐๓.....ลิปดา.....	ระยะ.....๕๘.....	๓๗๖.....วา.....
จากมุมหมายเลข.....๓.....ถึงมุมหมายเลข.....๔.....ทิศ.....๒๓.....องศา.....๑๕.....ลิปดา.....	ระยะ.....๑๐๕.....	๕๓๐๐.....วา.....
จากมุมหมายเลข.....๔.....ถึงมุมหมายเลข.....๕.....ทิศ.....๕๑.....องศา.....๑๔.....ลิปดา.....	ระยะ.....๑๑๑.....	๒๒๕.....วา.....
จากมุมหมายเลข.....๕.....ถึงมุมหมายเลข.....๖.....ทิศ.....๓๕๕.....องศา.....๐๒.....ลิปดา.....	ระยะ.....๗๕.....	๒๖๐.....วา.....

ลำดับที่ 1

แผนผังโครงการทำเหมืองแร่

ตามรายละเอียดแผนผังโครงการทำเหมืองแร่

ดินอุตสาหกรรมชนิดดินซีเมนต์

โดยวิธีเหมืองหาบ

สำหรับคำขอประทานบัตรที่ 2/2551

หมายเลขหลักหมายเลขเหมืองแร่ที่ 33307

รวมแผนผังโครงการทำเหมืองเดียวกันกับคำขอประทานบัตรที่ 3-4/2551

ของบริษัท ปูนซีเมนต์ไทย (ท่าหลวง) จำกัด

ที่ตำบลหนองบัว อำเภอบ้านหมอ จังหวัดสระบุรี

แนบท้ายประทานบัตรฉบับนี้

มาตรการป้องกันและแก้ไขผลกระทบสิ่งแวดล้อม

ตามรายงานผลกระทบสิ่งแวดล้อมเบื้องต้น โครงการทำเหมืองแร่
ดินอุตสาหกรรมชนิดดินซีเมนต์
สำหรับคำขอประทานบัตรที่ 2/2551
ร่วมแผนผังโครงการทำเหมืองเดียวกันกับคำขอประทานบัตรที่ 3-4/2551
ของบริษัท ปูนซีเมนต์ไทย (ท่าหลวง) จำกัด
ที่ตำบลหนองบัว อำเภอบ้านหมอ จังหวัดสระบุรี
และมาตรการป้องกันและแก้ไขผลกระทบสิ่งแวดล้อมที่กำหนด
โดยสำนักงานนโยบายและแผนทรัพยากรธรรมชาติและสิ่งแวดล้อม
ตามหนังสือที่ ทส 1009.2/502 ลงวันที่ 11 มกราคม 2556
แนบท้ายประทานบัตรฉบับนี้

เงื่อนไขในการออกประทานบัตร

ผู้ถือประทานบัตรจะต้องปฏิบัติตามเงื่อนไขในการออกประทานบัตรเกี่ยวกับเรื่องที่กำหนดไว้ ดังต่อไปนี้

ข้อ 1 ชนิดแร่ที่ทำเหมืองและวิธีการทำเหมือง

ดินอุตสาหกรรมชนิดดินซีเมนต์ โดยวิธีเหมืองหาบ

ข้อ 2 วันเปิดการทำเหมืองครั้งแรกหลังได้รับประทานบัตร

ต้องเปิดการทำเหมืองภายในเวลา 1 ปี นับตั้งแต่วันที่ได้รับประทานบัตร

ข้อ 3 การให้ความคุ้มครองแก่คนงานและความปลอดภัยแก่นักกลายนอกที่มีได้กำหนดไว้แล้วในกฎกระทรวง

ต้องปฏิบัติตามมาตรการรักษาความปลอดภัยในเรื่องการรักษาความปลอดภัยในการทำเหมือง

และส่งเสริมสวัสดิภาพของคนงาน ตามข้อ 6 แห่งแผนผังโครงการทำเหมืองแร่ แบบท้ายประทานบัตรฉบับนี้

ข้อ 4 การจัดการกับขุม หิน ปล่อย น้ำขุ่นข้นหรือมลพิษที่ เกิดจากการทำเหมืองแร่และแต่งแร่

ต้องดำเนินการปรับสภาพพื้นที่ที่ทำเหมืองแล้ว ตามมาตรการที่กำหนดไว้ในข้อ 7

แห่งแผนผัง โครงการทำเหมืองแร่ แบบท้ายประทานบัตรฉบับนี้

ข้อ 5 การปรับสภาพพื้นที่ที่เกิดจากการทำเหมืองและแต่งแร่

ต้องดำเนินการปรับสภาพพื้นที่ที่เกิดจากการทำเหมืองแร่และการแต่งแร่ พร้อมควบคู่ไปกับการทำเหมือง โดยปฏิบัติตามมาตรการที่กำหนดไว้ในข้อ 7 แห่งแผนผังโครงการทำเหมืองแร่ แบบท้ายประทานบัตรฉบับนี้

ข้อ 6 มาตรการในการป้องกันและแก้ไขผลกระทบต่อสิ่งแวดล้อม

ต้องปฏิบัติตามเงื่อนไขและมาตรการป้องกันและแก้ไขผลกระทบต่อสิ่งแวดล้อมที่กำหนดไว้ในรายงานการวิเคราะห์ผลกระทบต่อสิ่งแวดล้อม และปฏิบัติตามมาตรการป้องกันและแก้ไขผลกระทบต่อสิ่งแวดล้อมที่กำหนดโดยสำนักงานนโยบายและแผนทรัพยากรธรรมชาติและสิ่งแวดล้อม พร้อมทั้งปฏิบัติตามวิธีการทำเหมืองและแผนการทำเหมืองตามที่กำหนดไว้ในข้อ 3 และ 4 แห่งแผนผังโครงการทำเหมืองแร่ แบบท้ายประทานบัตรฉบับนี้

และเงื่อนไขเกี่ยวกับเรื่องดังต่อไปนี้ด้วย ถ้ามี

ข้อ 7 การให้ผลประโยชน์พิเศษเพื่อประโยชน์แก่รัฐ

ต้องให้ผลประโยชน์พิเศษเพื่อประโยชน์แก่รัฐ ตามข้อตกลงการจ่ายผลประโยชน์พิเศษเพื่อประโยชน์แก่รัฐ ฉบับลงวันที่ 30 พฤศจิกายน 2555 แบบท้ายประทานบัตรฉบับนี้

ข้อ 8 การใช้ที่ดินในเขตเหมืองแร่

ข้อ 9 การทำเหมืองใกล้ทางหลวงหรือทางน้ำสาธารณะ

พื้นที่โครงการมีแนวสายไฟฟ้าแรงสูงผ่าน ในพื้นที่คำขอประทานบัตรที่ 2/2551

ทางสาธารณประโยชน์ผ่านและติดพื้นที่โครงการในคำขอประทานบัตรที่ 3/2551 และที่ 4/2551 และมีทางน้ำสาธารณประโยชน์อยู่ใกล้พื้นที่โครงการทางด้านทิศใต้ ซึ่งโครงการได้ออกแบบพื้นที่ทำเหมืองให้ห่างจากแนวสายไฟฟ้าแรงสูง ทางและทางน้ำสาธารณประโยชน์ดังกล่าวเป็นระยะทาง 50 เมตรไว้แล้ว ตามที่กำหนดไว้ในข้อ 4 (4.5) แห่งแผนผังโครงการทำเหมืองแร่แบบท้ายประทานบัตรฉบับนี้

ควบคุมไปกับ
บัตรฉบับนี้

ข้อ 10 การเข้าทำประโยชน์ในพื้นที่ป่าตามกฎหมายว่าด้วยป่าไม้

ไว้ใน
โดย
มือ

พ.ศ. 2510

ข้อ 11 เงื่อนไขพิเศษสำหรับประทานบัตรทำเหมืองในทะเลตาม มาตรา 45 แห่งพระราชบัญญัติแร่

ตั้งแต่วันที่

၂၃၁

[illegible]

การเพิ่มเติมชนิดของแร่ที่จะทำเหมือง การเปลี่ยนแปลงวิธีการทำเหมือง
แผนผังโครงการทำเหมืองและเงื่อนไข

ครั้งที่ 1

การเพิ่มเติมชนิดของแร่ อธิบดีอนุญาตให้เพิ่มเติมชนิดของแร่

ขึ้นอีก

ชนิด

ตั้งแต่วันที่ เดือน พ.ศ. เป็นต้นไป

อธิบดีกรมทรัพยากรธรณี

การเปลี่ยนแปลงวิธีการทำเหมือง อธิบดีอนุญาตให้เปลี่ยนแปลงวิธีการทำเหมืองจากวิธี
เป็น

ตั้งแต่วันที่ เดือน พ.ศ. เป็นต้นไป

อธิบดีกรมทรัพยากรธรณี

การเปลี่ยนแปลงแผนผังโครงการ อธิบดีอนุญาตให้เปลี่ยนแปลงแผนผังโครงการทำเหมืองตามแผนผัง

โครงการทำเหมืองที่แนบท้ายประทานบัตรนี้ที่ได้แก้ไขเพิ่มเติมและแสดงไว้ในลำดับที่ 3 ตั้งแต่วันที่
เดือน พ.ศ. เป็นต้นไป

อธิบดีกรมทรัพยากรธรณี

การเปลี่ยนแปลงเงื่อนไข อธิบดีอนุญาตให้เปลี่ยนแปลงเงื่อนไขที่แสดงไว้ในลำดับที่ 2 ข้อ

เกี่ยวกับ

เป็นดังนี้

ตั้งแต่วันที่ เดือน พ.ศ. เป็นต้นไป

อธิบดีกรมทรัพยากรธรณี

ครั้งที่ 2

บันทึกการต่ออายุประทานบัตร

ครั้งที่ 1 ประทานบัตรนี้ รัฐมนตรีอนุญาตให้ต่ออายุออกไปอีก.....ปี
 ตั้งแต่วันที่.....เดือน.....พ.ศ.....ถึงวันที่.....เดือน.....
 พ.ศ.....รวมเป็น.....ปี

ผู้บันทึกการต่ออายุ

ครั้งที่ 2 ประทานบัตรนี้ รัฐมนตรีอนุญาตให้ต่ออายุออกไปอีก.....ปี
 ตั้งแต่วันที่.....เดือน.....พ.ศ.....ถึงวันที่.....เดือน.....
 พ.ศ.....รวมเป็น.....ปี

ผู้บันทึกการต่ออายุ

ครั้งที่ 3 ประทานบัตรนี้ รัฐมนตรีอนุญาตให้ต่ออายุออกไปอีก.....ปี
 ตั้งแต่วันที่.....เดือน.....พ.ศ.....ถึงวันที่.....เดือน.....
 พ.ศ.....รวมเป็น.....ปี

ผู้บันทึกการต่ออายุ

ครั้งที่ 4 ประทานบัตรนี้ รัฐมนตรีอนุญาตให้ต่ออายุออกไปอีก.....ปี
 ตั้งแต่วันที่.....เดือน.....พ.ศ.....ถึงวันที่.....เดือน.....
 พ.ศ.....รวมเป็น.....ปี

ผู้บันทึกการต่ออายุ

บันทึกการโอนประธานบัตร

ประธานบัตรนี้ รัฐมนตรีอนุญาตให้โอนจาก.....

ให้แก่.....

ตั้งแต่วันที่.....เดือน.....พ.ศ.....

อธิบดีกรมทรัพยากรธรณี

ผู้บันทึกการโอน

ประธานบัตรนี้ รัฐมนตรีอนุญาตให้โอนจาก.....

ให้แก่.....

ตั้งแต่วันที่.....เดือน.....พ.ศ.....

อธิบดีกรมทรัพยากรธรณี

ผู้บันทึกการโอน

ประธานบัตรนี้ รัฐมนตรีอนุญาตให้โอนจาก.....

ให้แก่.....

ตั้งแต่วันที่.....เดือน.....พ.ศ.....

อธิบดีกรมทรัพยากรธรณี

ผู้บันทึกการโอน

ประธานบัตรนี้ รัฐมนตรีอนุญาตให้โอนจาก.....

ให้แก่.....

ตั้งแต่วันที่.....เดือน.....พ.ศ.....

อธิบดีกรมทรัพยากรธรณี

ผู้บันทึกการโอน

บันทึกการหยุดการทำงาน

ทรัพยากรธรณี.....อนุญาตให้หยุดการทำงาน

ครั้งที่ 1 ตั้งแต่วันที่.....เดือน.....พ.ศ.....

ตามใบอนุญาตที่.....

ครั้งที่ 2 ตั้งแต่วันที่.....เดือน.....พ.ศ.....

ตามใบอนุญาตที่.....

ครั้งที่ 3 ตั้งแต่วันที่.....เดือน.....พ.ศ.....

ตามใบอนุญาตที่.....

ครั้งที่ 4 ตั้งแต่วันที่.....เดือน.....พ.ศ.....

ตามใบอนุญาตที่.....

ครั้งที่ 5 ตั้งแต่วันที่.....เดือน.....พ.ศ.....

ตามใบอนุญาตที่.....

ครั้งที่ 6 ตั้งแต่วันที่.....เดือน.....พ.ศ.....

ตามใบอนุญาตที่.....

ครั้งที่ 7 ตั้งแต่วันที่.....เดือน.....พ.ศ.....

ตามใบอนุญาตที่.....

ครั้งที่ 8 ตั้งแต่วันที่.....เดือน.....พ.ศ.....

ตามใบอนุญาตที่.....

ครั้งที่ 9 ตั้งแต่วันที่.....เดือน.....พ.ศ.....

ตามใบอนุญาตที่.....

ครั้งที่ 10 ตั้งแต่วันที่.....เดือน.....พ.ศ.....

ตามใบอนุญาตที่.....

ครั้งที่ 11 ตั้งแต่วันที่.....เดือน.....พ.ศ.....

ตามใบอนุญาตที่.....

ครั้งที่ 12 ตั้งแต่วันที่.....เดือน.....พ.ศ.....

ตามใบอนุญาตที่.....

ข้อตกลงการจ่ายผลประโยชน์พิเศษเพื่อประโยชน์แก่รัฐ
เพื่อตอบแทนการออกประทานบัตร

ที่ สป ๓๓๓๐๗/๑

ที่ สำนักงานอุตสาหกรรมจังหวัดสระบุรี ผ.พร.

วันที่ ๓๐ เดือน พฤษภาคม พ.ศ. ๒๕๕๕

ข้าพเจ้า บริษัท ปูนซิเมนต์ไทย (ท่าหลวง) จำกัด สัญชาติ ไทย อายุ - ปี
สำนักงานตั้งอยู่เลขที่ ๑ ถนนปูนซิเมนต์ไทย แขวงบางซื่อ เขตบางซื่อ กรุงเทพมหานคร
ซึ่งเป็นผู้นับคำขอประทานบัตรทำเหมืองแร่ ดินอุตสาหกรรมชนิดดินซีเมนต์ ที่
ตำบล หนองบัว อำเภอ บ้านหมอ จังหวัด สระบุรี ตามคำขอ
ที่ ๒/๒๕๕๑ ลงวันที่ ๑๗ มกราคม ๒๕๕๑ เนื้อที่ ๒๔๑ - ๓ - ๔๗ ไร่
ทำหนังสือฉบับนี้ไว้แก่กรมอุตสาหกรรมพื้นฐานและการเหมืองแร่ เพื่อเป็นหลักฐานว่า

ข้อ ๑ เมื่อข้าพเจ้า บริษัท ปูนซิเมนต์ไทย (ท่าหลวง) จำกัด ได้รับอนุญาต
ประทานบัตรทำเหมืองแร่ ดินอุตสาหกรรมชนิดดินซีเมนต์ ตามคำขอดังกล่าว ข้าพเจ้าจะจ่าย
ผลประโยชน์พิเศษเพื่อประโยชน์แก่รัฐให้แก่กรมอุตสาหกรรมพื้นฐานและการเหมืองแร่ เป็นจำนวนเงิน
ทั้งสิ้น ๕๖๓,๓๕๐.๐๐ บาท (ห้าแสนหกหมื่นสามพันสามร้อยห้าสิบบาทถ้วน)

ข้อ ๒ การชำระผลประโยชน์พิเศษเพื่อประโยชน์แก่รัฐ ให้แก่กรมอุตสาหกรรมพื้นฐานและ
การเหมืองแร่ ตามจำนวนที่กล่าวข้างต้นทั้งหมด

☒ ๒.๑ ทั้งนี้ ให้ชำระทั้งหมดงวดเดียว ซึ่งได้สิทธิให้หักค่าลดหย่อนร้อยละสิบ (๑๐%)
คงเหลือจำนวนเงินที่จ่ายเป็นผลประโยชน์พิเศษเพื่อประโยชน์แก่รัฐเมื่อลดหย่อนแล้ว เป็นเงิน
๕๐๗,๐๑๕.๐๐ บาท (ห้าแสนเจ็ดพันสิบบาทถ้วน)

☐ ๒.๒ ขอชำระเป็นงวด ๆ ละเท่า ๆ กัน ซึ่งได้สิทธิให้ปลอดการชำระ ๒ ปีแรก นับ
แต่ได้รับประทานบัตร (อัตราดอกเบี้ย MLR ๖.๕ ต่อปี) โดยขอชำระผลประโยชน์พิเศษเพื่อประโยชน์แก่
รัฐ ให้แก่กรมอุตสาหกรรมพื้นฐานและการเหมืองแร่ จำนวน - งวด เป็นจำนวนเงินงวดละ -
โดยจะชำระแต่ละงวดภายในวันที่ ๑๕ มกราคมของปีถัดจากปีที่ปลอดการชำระ ๒ ปีแรกตามลำดับทุกปีจน
ครบถ้วน ณ สำนักงานอุตสาหกรรมจังหวัด หากข้าพเจ้าผิดนัดไม่ชำระค่าผลประโยชน์พิเศษเพื่อประโยชน์
แก่รัฐภายในกำหนดเวลาดังกล่าวข้างต้น ข้าพเจ้ายินยอมให้กรมอุตสาหกรรมพื้นฐานและการเหมืองแร่
คิดเงินค่าปรับในอัตราร้อยละ ๑๕ ต่อปี นับแต่วันผิดนัดถึงวันชำระจริง

ข้อ ๓ การจ่ายผลประโยชน์พิเศษเพื่อประโยชน์แก่รัฐให้แก่กรมอุตสาหกรรมพื้นฐานและการ
เหมืองแร่ ตามหนังสือฉบับนี้ข้าพเจ้าจะดำเนินการให้แล้วเสร็จเรียบร้อยทุกประการ พร้อมรับ
ประทานบัตรในเวลาไม่เกิน ๓๐ วัน นับจากวันที่ได้รับแจ้งเป็นหนังสือจากเจ้าพนักงานอุตสาหกรรมแร่ประจำ
ท้องที่ให้ข้าพเจ้าไปรับประทานบัตร

/ข้อ ๔...

ข้อ ๔ ตามข้อตกลงข้อ ๒.๒ หากต่อไป MLR มีการเปลี่ยนแปลงเกินกว่าร้อยละ ๒ จากที่ใช้ในขณะนี้ ข้าพเจ้ายินยอมเปลี่ยนแปลงตามหลักเกณฑ์ที่กรมอุตสาหกรรมพื้นฐานและการเหมืองแร่ประกาศเปลี่ยนแปลง โดยที่ข้าพเจ้าจะไม่คัดค้านหรือโต้แย้งแต่อย่างใด

ข้อ ๕ หากข้าพเจ้าไม่ปฏิบัติตามข้อตกลงข้อใดหรือทุกข้อในหนังสือฉบับนี้ ให้ถือว่าข้าพเจ้าปฏิบัติผิดเงื่อนไขในการออกประทานบัตร ข้าพเจ้ายินยอมให้กรมอุตสาหกรรมพื้นฐานและการเหมืองแร่เรียกเรื่องจำนวนเงินที่จะต้องจ่ายให้กับกรมอุตสาหกรรมพื้นฐานและการเหมืองแร่ได้จากผู้ค้าประกันตามหนังสือค้ำประกันว่าด้วยการทำเหมืองที่ได้ทำไว้กับกรมอุตสาหกรรมพื้นฐานและการเหมืองแร่ตามประณาดังกล่าวได้ นอกจากนี้ข้าพเจ้ายินยอมให้เพิกถอนประทานบัตรซึ่งออกให้ข้าพเจ้าตามคำขอประทานบัตรที่๒/๒๕๕๑..... โดยข้าพเจ้าจะไม่ได้แย้งคัดค้านหรือเรียกร้องค่าชดเชยหรือค่าเสียหายใด ๆ ทั้งสิ้น

ข้าพเจ้าได้อ่านและเข้าใจความในหนังสือฉบับนี้ โดยชัดเจนตลอดทุกข้อความ จึงได้ลงลายมือชื่อต่อหน้าพยานไว้เป็นสำคัญ



บริษัทปูนซิเมนต์ไทย (ห้วยหลวง) จำกัด
THE SAM CEMENT (YA LAUNG) CO., LTD.

(ลงชื่อ).....ผู้ยื่นคำขอประทานบัตร

(นายศิริระ ศรีสุกรี) (นางเปี่ยมสุข พยัคฆฤทธิ์)

(ลงชื่อ).....เจ้าพนักงานอุตสาหกรรมแร่

(นายอภิชาติ สิทธิสงคราม)

นักวิเคราะห์นโยบายและแผนชำนาญการพิเศษ ประจำกองที่จังหวัดสระบุรี

รักษาราชการแทนอุตสาหกรรมจังหวัด ปฏิบัติหน้าที่

เจ้าพนักงานอุตสาหกรรมแร่ประจำท้องที่จังหวัดสระบุรี

(ลงชื่อ).....พยาน

(นายยุทธศิลป์ รักญาติ)

หัวหน้าฝ่ายอุตสาหกรรมพื้นฐานและการเหมืองแร่

(ลงชื่อ).....พยาน

(นางนันทิกร จงวณิช)

นักวิชาการทรัพยากรธรณีชำนาญการ

หมายเหตุ ข้อตกลงฯ ได้จัดทำขึ้น ๓ ฉบับ มีข้อความตรงกัน มอบให้สำนักงานอุตสาหกรรมจังหวัด ผู้ถือประทานบัตร และกรมอุตสาหกรรมพื้นฐานและการเหมืองแร่



ประทานบัตร

ประทานบัตรที่.....๓๓๓๐๘/๑/๒๐๕๗.....
 ประทานบัตรฉบับนี้ออกให้แก่.....บริษัท ปูนซิเมนต์ไทย (ทาวหลวง) จำกัด.....อายุ.....ปี สัญชาติ.....ไทย.....
 อยู่บ้านเลขที่.....จ.....ต.รอก/ชอย.....
 ถนน.....พัฒนาพงศ์.....หมู่ที่.....๕.....ตำบล/แขวง.....บ้านครัว.....
 อำเภอ/เขต.....บ้านหมอ.....จังหวัด.....สระบุรี.....
 เพื่อให้ทำเหมือง (บนบก/ในทะเล).....บนบก.....
 ณ ตำบล.....หนองบัว.....อำเภอ.....บ้านหมอ.....จังหวัด.....สระบุรี.....
 มีอายุ.....๒๕.....ปี นับแต่วันที่ ๒๕ เดือน.....สิงหาคม.....พ.ศ. ๒๕๕๖.....
 และสิ้นอายุวันที่ ๒๕ เดือน.....สิงหาคม.....พ.ศ. ๒๕๘๑.....
 เป็นเนื้อที่.....๒๕๘.....ไร่.....งาน.....๔๓.....ตารางวา

ภายในเขตที่กำหนดตามแผนที่แนบท้ายประทานบัตร โดยมีรายละเอียดกำหนดไว้ตามลำดับดังต่อไปนี้

- | | |
|--|---------------------|
| (1) แผนที่แนบท้ายประทานบัตร | แสดงไว้ในลำดับที่ 1 |
| (2) เงื่อนไขการอนุญาตประทานบัตร | แสดงไว้ในลำดับที่ 2 |
| (3) แผนผังโครงการทำเหมือง | แสดงไว้ในลำดับที่ 3 |
| (4) มาตรการป้องกันและแก้ไขผลกระทบสิ่งแวดล้อม | แสดงไว้ในลำดับที่ 4 |
| (5) การชำระค่าธรรมเนียมเพื่อใช้เนื้อที่
ในการทำเหมืองประจำปี | แสดงไว้ในลำดับที่ 5 |
| (6) การเพิ่มเติมชนิดของแร่ที่จะทำเหมือง
การเปลี่ยนแปลงวิธีการทำเหมือง
แผนผังโครงการทำเหมืองและเงื่อนไข | แสดงไว้ในลำดับที่ 6 |
| (7) บันทึกการต่ออายุประทานบัตร | แสดงไว้ในลำดับที่ 7 |
| (8) บันทึกการโอนประทานบัตร | แสดงไว้ในลำดับที่ 8 |
| (9) บันทึกการหยุดการทำเหมือง | แสดงไว้ในลำดับที่ 9 |

ออกให้ ณ วันที่ ๒๕ พ.ศ. ๒๕๕๖

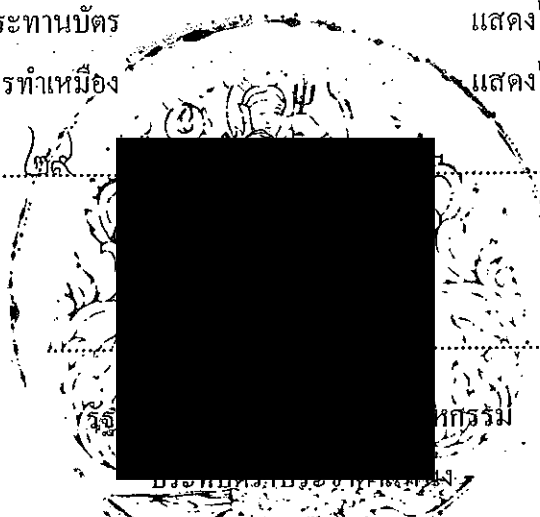

แผนที่แนบท้ายประทานบัตรที่ ๓๓๓๐๘ / ๒๕๕๑

คำขอที่ ๓ / ๒๕๕๑

ระวางที่ 5138 II

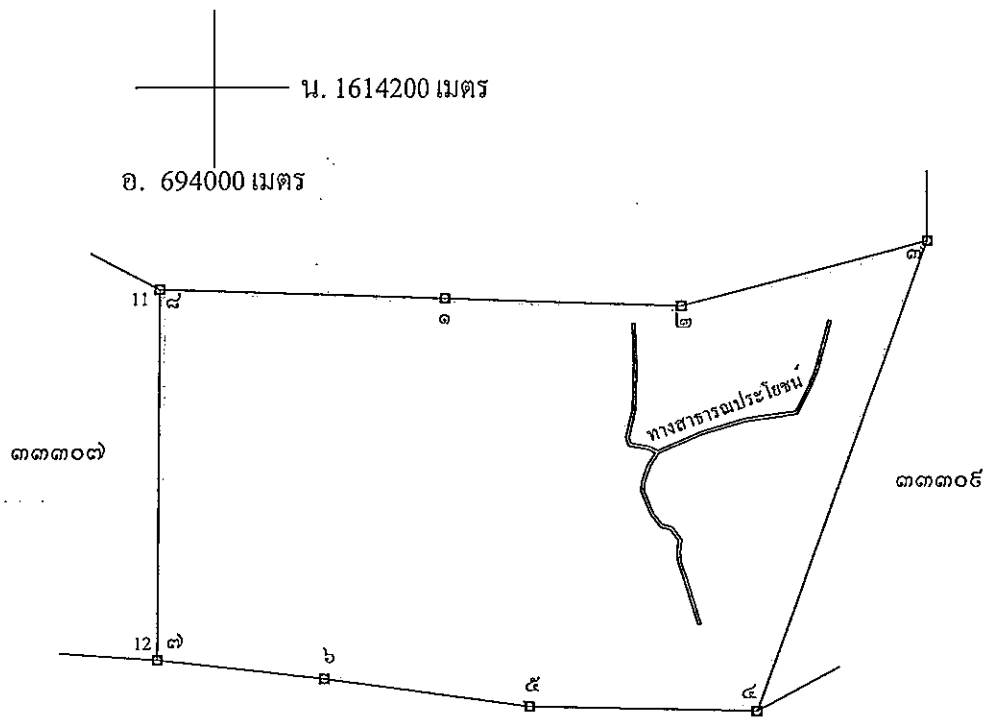

คำขอ
หมายเลข.....๖.....ถึง
หมายเลข.....๗.....ถึง
หมายเลข.....๘.....ถึง
หมายเลข.....๙.....ถึง
หมายเลข.....๑๐.....ถึง
หมายเลข.....๑๑.....ถึง
หมายเลข.....๑๒.....ถึง
จากหมายเลข.....๑.....ถึง
จากหมายเลข.....๒.....ถึง
จากหมายเลข.....๓.....ถึง
จากหมายเลข.....๔.....ถึง
จากหมายเลข.....๕.....ถึง
จากหมายเลข.....๖.....ถึง
จากหมายเลข.....๗.....ถึง
จากหมายเลข.....๘.....ถึง
จากหมายเลข.....๙.....ถึง
จากหมายเลข.....๑๐.....ถึง
จากหมายเลข.....๑๑.....ถึง
จากหมายเลข.....๑๒.....ถึง

เนื้อที่ ๒๕๘ ไร่ งาน ๔๓ ตารางวา

มาตราส่วน ๑:๑๐,๐๐๐

จากมุมหมายเลข.....๑.....ถึงมุมหมายเลข.....๒.....ทิศ.....๕๑.....องศา.....๕๐.....ลิปดา.....ระยะ.....๑๕๘.....๒๐๐.....วา
จากมุมหมายเลข.....๒.....ถึงมุมหมายเลข.....๓.....ทิศ.....๗๕.....องศา.....๐๓.....ลิปดา.....ระยะ.....๑๖๗.....๓๗๒.....วา
จากมุมหมายเลข.....๓.....ถึงมุมหมายเลข.....๔.....ทิศ.....๒๐๐.....องศา.....๐๕.....ลิปดา.....ระยะ.....๓๓๐.....๔๔๒.....วา
จากมุมหมายเลข.....๔.....ถึงมุมหมายเลข.....๕.....ทิศ.....๒๗๑.....องศา.....๑๖.....ลิปดา.....ระยะ.....๑๔๘.....๕๑๒.....วา
จากมุมหมายเลข.....๕.....ถึงมุมหมายเลข.....๖.....ทิศ.....๒๗๗.....องศา.....๔๗.....ลิปดา.....ระยะ.....๑๔๑.....๑๕๗.....วา

$$\frac{820}{000} \dots 77$$

ลายมือชื่อ.....ผู้เขียน

(.....)

ลายมือชื่อ.....ผู้แทน

(.....)

ลายมือชื่อ.....ผู้ตรวจ

(.....)

แผนผังโครงการทำเหมืองแร่

ตามรายละเอียดแผนผังโครงการทำเหมืองแร่

ดินอุตสาหกรรมชนิดดินซีเมนต์

โดยวิธีเหมืองหาบ

สำหรับคำขอประทานบัตรที่ 3/2551

หมายเลขหลักหมายเขตเหมืองแร่ที่ 33308

ร่วมแผนผังโครงการทำเหมืองเดียวกันกับคำขอประทานบัตรที่ 2/2551

และคำขอประทานบัตรที่ 4/2551

ของบริษัท ปูนซีเมนต์ไทย (ท่าหลวง) จำกัด

ที่ตำบลหนองบัว อำเภอบ้านหมอ จังหวัดสระบุรี

แนบท้ายประทานบัตรฉบับนี้

มาตรการป้องกันและแก้ไขผลกระทบสิ่งแวดล้อม

ตามรายงานผลกระทบสิ่งแวดล้อมเบื้องต้น โครงการท่าเหมืองแร่

ดินอุตสาหกรรมชนิดดินซีเมนต์

สำหรับคำขอประทานบัตรที่ 3/2551

รวมแผนผังโครงการท่าเหมืองเดียวกันกับคำขอประทานบัตรที่ 2/2551

และคำขอประทานบัตรที่ 4/2551

ของบริษัท ปูนซีเมนต์ไทย (ท่าหลวง) จำกัด

ที่ตำบลหนองบัว อำเภอบ้านหมอ จังหวัดสระบุรี

และมาตรการป้องกันและแก้ไขผลกระทบสิ่งแวดล้อมที่กำหนด

โดยสำนักงานนโยบายและแผนทรัพยากรธรรมชาติและสิ่งแวดล้อม

ตามหนังสือที่ ทส 1009.2/502 ลงวันที่ 11 มกราคม 2556

แนบท้ายประทานบัตรฉบับนี้

เงื่อนไขในการออกประทานบัตร

ผู้ถือประทานบัตรจะต้องปฏิบัติตามเงื่อนไขในการออกประทานบัตรเกี่ยวกับเรื่องที่กำหนดไว้ ดังต่อไปนี้

ข้อ 1 ชนิดแร่ที่ทำเหมืองและวิธีการทำเหมือง

ดินอุตสาหกรรมชนิดดินซีเมนต์ โดยวิธีเหมืองหาบ

ข้อ 2 วันเปิดการทำเหมืองครั้งแรกหลังได้รับประทานบัตร

ต้องเปิดการทำเหมืองภายในเวลา 1 ปี นับตั้งแต่วันที่ได้รับประทานบัตร

ข้อ 3 การให้ความคุ้มครองแก่คนงานและความปลอดภัยแก่บุคคลภายนอกที่มีได้กำหนดไว้ในกฎกระทรวง

ต้องปฏิบัติตามมาตรการรักษาความปลอดภัยในเรื่องการรักษาความปลอดภัยในการทำเหมือง

และส่งเสริมสวัสดิภาพของแรงงาน ตามข้อ 6 แห่งแผนผังโครงการทำเหมืองแร่ แบบท้ายประทานบัตรฉบับนี้

ข้อ 4 การจัดการกับขุม หลุม ปล่อง น้ำพุร้อนหรือมลทินทราย ที่เกิดจากการทำเหมืองแร่และแต่งแร่

ต้องดำเนินการปรับสภาพพื้นที่ที่ทำเหมืองแล้ว ตามมาตรการที่กำหนดไว้ในข้อ 7

แห่งแผนผังโครงการทำเหมืองแร่ แบนท้ายประทานบัตรฉบับนี้

ข้อ 5 การปรับสภาพพื้นที่ที่เกิดจากการทำเหมืองและแต่งแร่

ต้องดำเนินการปรับสภาพพื้นที่ที่เกิดจากการทำเหมืองแร่และการแต่งแร่ พร้อมควบคู่ไปกับ

การทำเหมือง โดยปฏิบัติตามมาตรการที่กำหนดไว้ในข้อ 7 แห่งแผนผังโครงการทำเหมืองแร่ แบบท้ายประทานบัตรฉบับนี้

ข้อ 6 มาตรการในการป้องกันและแก้ไขผลกระทบต่อสิ่งแวดล้อม

ต้องปฏิบัติตามเงื่อนไขและมาตรการป้องกันและแก้ไขผลกระทบต่อสิ่งแวดล้อมที่กำหนดไว้ใน

รายงานการวิเคราะห์ผลกระทบต่อสิ่งแวดล้อม และปฏิบัติตามมาตรการป้องกันและแก้ไขผลกระทบต่อสิ่งแวดล้อมที่กำหนดโดย

สำนักงานนโยบายและแผนทรัพยากรธรรมชาติและสิ่งแวดล้อม พร้อมทั้งปฏิบัติตามวิธีการทำเหมืองและแผนการทำเหมือง

ตามที่กำหนดไว้ในข้อ 3 และ 4 แห่งแผนผังโครงการทำเหมืองแร่ แบบท้ายประทานบัตรฉบับนี้

และเงื่อนไขเกี่ยวกับเรื่องดังต่อไปนี้ด้วย ถ้ามี

ข้อ 7 การให้ผลประโยชน์พิเศษเพื่อประโยชน์แก่รัฐ

ต้องให้ผลประโยชน์พิเศษเพื่อประโยชน์แก่รัฐ ตามข้อตกลงการจ่ายผลประโยชน์พิเศษ

เพื่อประโยชน์แก่รัฐ ฉบับลงวันที่ 30 พฤศจิกายน 2555 แบบท้ายประทานบัตรฉบับนี้

ข้อ 8 การใช้ที่ดินในเขตเหมืองแร่

ข้อ 9 การทำเหมืองใกล้ทางหลวงหรือทางน้ำสาธารณะ
พื้นที่โครงการมีแนวสายไฟฟ้าแรงสูงผ่าน ในพื้นที่คำขอประทานบัตรที่ 2/2551

ทางสาธารณประโยชน์ผ่านและคิดพื้นที่โครงการในคำขอประทานบัตรที่ 3/2551 และที่ 4/2551 และมีทางน้ำสาธารณประโยชน์
อยู่ใกล้พื้นที่โครงการทางด้านทิศใต้ ซึ่งโครงการได้ออกแบบพื้นที่ทำเหมืองให้ห่างจากแนวสายไฟฟ้าแรงสูง ทางและทางน้ำ
สาธารณประโยชน์ดังกล่าวเป็นระยะทาง 50 เมตรไว้แล้ว ตามที่กำหนดไว้ในข้อ 4 (4.5) แห่งแผนผังโครงการทำเหมืองแร่
แบบท้ายประทานบัตรฉบับนี้

ควบคุมไปกับ
บัตรฉบับนี้

ข้อ 10 การเข้าทำประโยชน์ในพื้นที่ป่าตามกฎหมายว่าด้วยป่าไม้

ไว้ใน
โดย
มือ

พ.ศ. 2510

ข้อ 11 เงื่อนไขพิเศษสำหรับประทานบัตรทำเหมืองในทะเลตาม มาตรา 45 แห่งพระราชบัญญัติแร่

ตั้งแต่วันที่

๒๕๖๕

[illegible]

การเพิ่มเติมชนิดของแร่ที่จะทำเหมือง การเปลี่ยนแปลงวิธีการทำเหมือง
แผนผังโครงการทำเหมืองและเงื่อนไข

ครั้งที่ 1

การเพิ่มเติมชนิดของแร่ อธิบดีอนุญาตให้เพิ่มเติมชนิดของแร่

ขึ้นอีก

ชนิด

ตั้งแต่วันที่ เดือน พ.ศ. เป็นต้นไป

อธิบดีกรมทรัพยากรธรณี

การเปลี่ยนแปลงวิธีการทำเหมือง อธิบดีอนุญาตให้เปลี่ยนแปลงวิธีการทำเหมืองจากวิธี

เป็น

ตั้งแต่วันที่ เดือน พ.ศ. เป็นต้นไป

อธิบดีกรมทรัพยากรธรณี

การเปลี่ยนแปลงแผนผังโครงการ อธิบดีอนุญาตให้เปลี่ยนแปลงแผนผังโครงการทำเหมืองตามแผนผัง

โครงการทำเหมืองที่แนบท้ายประทานบัตรนี้ที่ได้แก้ไขเพิ่มเติมและแสดงไว้ในลำดับที่ 3 ตั้งแต่วันที่

เดือน พ.ศ. เป็นต้นไป

อธิบดีกรมทรัพยากรธรณี

การเปลี่ยนแปลงเงื่อนไข อธิบดีอนุญาตให้เปลี่ยนแปลงเงื่อนไขที่แสดงไว้ในลำดับที่ 2 ข้อ

เกี่ยวกับ

เป็นดังนี้

ตั้งแต่วันที่ เดือน พ.ศ. เป็นต้นไป

อธิบดีกรมทรัพยากรธรณี

ครั้งที่ 2

บันทึกการต่ออายุประทานบัตร

ครั้งที่ 1 ประทานบัตรนี้ รัฐมนตรีอนุญาตให้ต่ออายุออกไปอีก.....ปี
 ตั้งแต่วันที่.....เดือน.....พ.ศ.....ถึงวันที่.....เดือน.....
 พ.ศ.....รวมเป็น.....ปี

ผู้บันทึกการต่ออายุ

ครั้งที่ 2 ประทานบัตรนี้ รัฐมนตรีอนุญาตให้ต่ออายุออกไปอีก.....ปี
 ตั้งแต่วันที่.....เดือน.....พ.ศ.....ถึงวันที่.....เดือน.....
 พ.ศ.....รวมเป็น.....ปี

ผู้บันทึกการต่ออายุ

ครั้งที่ 3 ประทานบัตรนี้ รัฐมนตรีอนุญาตให้ต่ออายุออกไปอีก.....ปี
 ตั้งแต่วันที่.....เดือน.....พ.ศ.....ถึงวันที่.....เดือน.....
 พ.ศ.....รวมเป็น.....ปี

ผู้บันทึกการต่ออายุ

ครั้งที่ 4 ประทานบัตรนี้ รัฐมนตรีอนุญาตให้ต่ออายุออกไปอีก.....ปี
 ตั้งแต่วันที่.....เดือน.....พ.ศ.....ถึงวันที่.....เดือน.....
 พ.ศ.....รวมเป็น.....ปี

ผู้บันทึกการต่ออายุ

ให้แก่.....
 ตั้งแต่วันที่.....

ให้แก่.....
 ตั้งแต่วันที่.....

บันทึกการโอนประธานบัตร

ประธานบัตรนี้ รัฐมนตรีอนุญาตให้โอนจาก.....

ให้แก่.....

ตั้งแต่วันที่.....เดือน.....พ.ศ.....

อธิบดีกรมทรัพยากรธรณี

ผู้บันทึกการโอน

ประธานบัตรนี้ รัฐมนตรีอนุญาตให้โอนจาก.....

ให้แก่.....

ตั้งแต่วันที่.....เดือน.....พ.ศ.....

อธิบดีกรมทรัพยากรธรณี

ผู้บันทึกการโอน

ประธานบัตรนี้ รัฐมนตรีอนุญาตให้โอนจาก.....

ให้แก่.....

ตั้งแต่วันที่.....เดือน.....พ.ศ.....

อธิบดีกรมทรัพยากรธรณี

ผู้บันทึกการโอน

ประธานบัตรนี้ รัฐมนตรีอนุญาตให้โอนจาก.....

ให้แก่.....

ตั้งแต่วันที่.....เดือน.....พ.ศ.....

อธิบดีกรมทรัพยากรธรณี

ผู้บันทึกการโอน

บันทึกการหยุดการทำงาน

ทรัพยากรธรณี	อนุญาตให้หยุดการทำงาน
ครั้งที่ 1	ตั้งแต่วันที่.....เดือน.....พ.ศ..... ตามใบอนุญาตที่.....
ครั้งที่ 2	ตั้งแต่วันที่.....เดือน.....พ.ศ..... ตามใบอนุญาตที่.....
ครั้งที่ 3	ตั้งแต่วันที่.....เดือน.....พ.ศ..... ตามใบอนุญาตที่.....
ครั้งที่ 4	ตั้งแต่วันที่.....เดือน.....พ.ศ..... ตามใบอนุญาตที่.....
ครั้งที่ 5	ตั้งแต่วันที่.....เดือน.....พ.ศ..... ตามใบอนุญาตที่.....
ครั้งที่ 6	ตั้งแต่วันที่.....เดือน.....พ.ศ..... ตามใบอนุญาตที่.....
ครั้งที่ 7	ตั้งแต่วันที่.....เดือน.....พ.ศ..... ตามใบอนุญาตที่.....
ครั้งที่ 8	ตั้งแต่วันที่.....เดือน.....พ.ศ..... ตามใบอนุญาตที่.....
ครั้งที่ 9	ตั้งแต่วันที่.....เดือน.....พ.ศ..... ตามใบอนุญาตที่.....
ครั้งที่ 10	ตั้งแต่วันที่.....เดือน.....พ.ศ..... ตามใบอนุญาตที่.....
ครั้งที่ 11	ตั้งแต่วันที่.....เดือน.....พ.ศ..... ตามใบอนุญาตที่.....
ครั้งที่ 12	ตั้งแต่วันที่.....เดือน.....พ.ศ..... ตามใบอนุญาตที่.....

ข้อตกลงการจ่ายผลประโยชน์พิเศษเพื่อประโยชน์แก่รัฐ
เพื่อตอบแทนการออกประทานบัตร

สพ ๓๓๓๐๘/๑

ที่ สำนักงานอุตสาหกรรมจังหวัดสระบุรี ผ.พร.

วันที่ ๓๐ เดือน พฤศจิกายน พ.ศ. ๒๕๕๕

ข้าพเจ้า บริษัท ปูนซิเมนต์ไทย (ท่าหลวง) จำกัด สัญชาติ ไทย อายุ - ปี
สำนักงานตั้งอยู่เลขที่ ๑ ถนนปูนซิเมนต์ไทย แขวงบางซื่อ เขตบางซื่อ กรุงเทพมหานคร
ซึ่งเป็นผู้นำนายขอประทานบัตรทำเหมืองแร่ ดินอุตสาหกรรมชนิดดินซีเมนต์ ที่
ตำบล หนองบัว อำเภอ บ้านหมอ จังหวัด สระบุรี ตามคำขอ
ที่ ๓/๒๕๕๑ ลงวันที่ ๑๗ มกราคม ๒๕๕๑ เนื้อที่ ๒๘๘ - ๐ - ๔๓ ไร่
ทำหนังสือฉบับนี้ไว้แก่กรมอุตสาหกรรมพื้นฐานและการเหมืองแร่ เพื่อเป็นหลักฐานว่า

ข้อ ๑ เมื่อข้าพเจ้า บริษัท ปูนซิเมนต์ไทย (ท่าหลวง) จำกัด ได้รับอนุญาต
ประทานบัตรทำเหมืองแร่ ดินอุตสาหกรรมชนิดดินซีเมนต์ ตามคำขอดังกล่าว ข้าพเจ้าจะจ่าย
ผลประโยชน์พิเศษเพื่อประโยชน์แก่รัฐให้แก่กรมอุตสาหกรรมพื้นฐานและการเหมืองแร่ เป็นจำนวนเงิน
ทั้งสิ้น ๖๓๑,๒๑๐.๐๐ บาท (หกแสนสามหมื่นหนึ่งพันสองร้อยสิบบาทถ้วน)

ข้อ ๒ การชำระผลประโยชน์พิเศษเพื่อประโยชน์แก่รัฐ ให้แก่กรมอุตสาหกรรมพื้นฐานและ
การเหมืองแร่ ตามจำนวนที่กล่าวข้างต้นทั้งหมด

☒ ๒.๑ ทั้งนี้ ให้ชำระทั้งหมดงวดเดียว ซึ่งได้สิทธิให้หักค่าลดหย่อนร้อยละสิบ (๑๐%)
คงเหลือจำนวนเงินที่จ่ายเป็นผลประโยชน์พิเศษเพื่อประโยชน์แก่รัฐเมื่อลดหย่อนแล้ว เป็นเงิน
๕๖๘,๐๘๙.๐๐ บาท (ห้าแสนหกหมื่นแปดพันแปดสิบเก้าบาทถ้วน)

☐ ๒.๒ ขอชำระเป็นงวด ๆ ละเท่า ๆ กัน ซึ่งได้สิทธิให้ปลอดการชำระ ๒ ปีแรก นับ
แต่ได้รับประทานบัตร (อัตราดอกเบี้ย MLR ๖.๕ ต่อปี) โดยขอชำระผลประโยชน์พิเศษเพื่อประโยชน์แก่
รัฐ ให้แก่กรมอุตสาหกรรมพื้นฐานและการเหมืองแร่ จำนวน - งวด เป็นจำนวนเงินงวดละ -
โดยจะชำระแต่ละงวดภายในวันที่ ๑๕ มกราคมของปีถัดจากปีที่ปลอดการชำระ ๒ ปีแรกตามลำดับทุกปีจน
ครบถ้วน ณ สำนักงานอุตสาหกรรมจังหวัด หากข้าพเจ้าผิดนัดไม่ชำระค่าผลประโยชน์พิเศษเพื่อประโยชน์
แก่รัฐภายในกำหนดเวลาดังกล่าวข้างต้น ข้าพเจ้ายินยอมให้กรมอุตสาหกรรมพื้นฐานและการเหมืองแร่
คิดเงินค่าปรับในอัตราร้อยละ ๑๕ ต่อปี นับแต่วันผิดนัดถึงวันชำระจริง

ข้อ ๓ การจ่ายผลประโยชน์พิเศษเพื่อประโยชน์แก่รัฐ ให้แก่กรมอุตสาหกรรมพื้นฐานและการ
เหมืองแร่ ตามหนังสือฉบับนี้ข้าพเจ้าจะดำเนินการให้แล้วเสร็จเรียบร้อยทุกประการ พร้อมรับ
ประทานบัตรในเวลาไม่เกิน ๓๐ วัน นับจากวันที่ได้รับแจ้งเป็นหนังสือจากเจ้าพนักงานอุตสาหกรรมแร่ประจำ
ท้องที่ให้ข้าพเจ้าไปรับประทานบัตร

ข้อ ๔ ตามข้อตกลงข้อ ๒.๒ หากต่อไป MLR มีการเปลี่ยนแปลงเกินกว่าร้อยละ ๒ จากที่ใช้ในขณะนี้ ข้าพเจ้ายินยอมเปลี่ยนแปลงตามหลักเกณฑ์ที่กรมอุตสาหกรรมพื้นฐานและการเหมืองแร่ประกาศเปลี่ยนแปลง โดยที่ข้าพเจ้าจะไม่คัดค้านหรือโต้แย้งแต่อย่างใด

ข้อ ๕ หากข้าพเจ้าไม่ปฏิบัติตามข้อตกลงข้อใดหรือทุกข้อในหนังสือฉบับนี้ ให้ถือว่าข้าพเจ้าปฏิบัติผิดเงื่อนไขในการออกประทานบัตร ข้าพเจ้ายินยอมให้กรมอุตสาหกรรมพื้นฐานและการเหมืองแร่เรียกวงเงินที่จะต้องจ่ายให้กับกรมอุตสาหกรรมพื้นฐานและการเหมืองแร่ได้จากผู้ค้าประกันตามหนังสือค้ำประกันว่าด้วยการทำเหมืองที่ได้ทำไว้กับกรมอุตสาหกรรมพื้นฐานและการเหมืองแร่ตามประเด็นดังกล่าวได้ นอกจากนี้ข้าพเจ้ายินยอมให้เพิกถอนประทานบัตรซึ่งออกให้ข้าพเจ้าตามคำขอประทานบัตรที่๓/๒๕๕๑..... โดยข้าพเจ้าจะไม่โต้แย้งคัดค้านหรือเรียกร้องค่าชดเชยหรือค่าเสียหายใด ๆ ทั้งสิ้น

ข้าพเจ้าได้อ่านและเข้าใจความในหนังสือฉบับนี้ โดยชัดเจนตลอดทุกข้อความ จึงได้ลงลายมือชื่อต่อหน้าพยานไว้เป็นสำคัญ



บริษัทปูนซิเมนต์ไทย (ท่าหลวง) จำกัด
THE SIAM CEMENT (TA LAENG) CO., LTD.



ขอประทานบัตร
(

นอุตสาหกรรมแร่
จังหวัดสระบุรี

หมายเหตุ ข้อตกลงฯ ได้จัดทำขึ้น ๓ ฉบับ มีข้อความตรงกัน มอบให้สำนักงานอุตสาหกรรมจังหวัด ผู้ถือ
ประทานบัตร และกรมอุตสาหกรรมพื้นฐานและการเหมืองแร่



ประทานบัตร

ประทานบัตรที่.....๓๓๓๐๕/๑๒๐๕๕.....

ประทานบัตรฉบับนี้ออกให้แก่.....บริษัท ปูนซิเมนต์ไทย (ทาวหลวง) จำกัด.....อายุ.....ปี สัญชาติ ไทย.....

เลขที่.....๑.....ตrock/ชอย.....

พัฒนพงศ์.....หมู่ที่.....๕.....ตำบล/แขวง.....บ้านกรวด.....

อ.....บ้านหมอ.....จังหวัด.....สระบุรี.....

เพื่อ.....บึง (บนบก/ในทะเล).....บนบก.....

ณ ตำบล.....บ้านยาง.....อำเภอ.....เสนาห์.....จังหวัด.....สระบุรี.....

มีอายุ.....๒๕.....ปี นับแต่วันที่ ๒๕ เดือน สิงหาคม พ.ศ. ๒๕๕๖.....

และสิ้นอายุวันที่ ๒๕ เดือน สิงหาคม พ.ศ. ๒๕๕๖.....

เป็นเนื้อที่.....๒๕๕.....ไร่.....๓.....งาน.....๓๑.....ตารางวา.....

ภายในเขตที่กำหนดตามแผนที่แนบท้ายประทานบัตร โดยมีรายละเอียดกำหนดไว้ตามลำดับดังต่อไปนี้

- | | |
|--|---------------------|
| (1) แผนที่แนบท้ายประทานบัตร | แสดงไว้ในลำดับที่ 1 |
| (2) เงื่อนไขการอนุญาตประทานบัตร | แสดงไว้ในลำดับที่ 2 |
| (3) แผนผังโครงการทำเหมือง | แสดงไว้ในลำดับที่ 3 |
| (4) มาตรการป้องกันและแก้ไขผลกระทบสิ่งแวดล้อม | แสดงไว้ในลำดับที่ 4 |
| (5) การชำระค่าธรรมเนียมเพื่อใช้เนื้อที่
ในการทำเหมืองประจำปี | แสดงไว้ในลำดับที่ 5 |
| (6) การเพิ่มเติมชนิดของแร่ที่จะทำเหมือง
การเปลี่ยนแปลงวิธีการทำเหมือง
แผนผังโครงการทำเหมืองและเงื่อนไข | แสดงไว้ในลำดับที่ 6 |
| (7) บันทึกการต่ออายุประทานบัตร | แสดงไว้ในลำดับที่ 7 |
| (8) บันทึกการโอนประทานบัตร | แสดงไว้ในลำดับที่ 8 |
| (9) บันทึกการหยุดการทำเหมือง | แสดงไว้ในลำดับที่ 9 |

ออกให้ ณ วันที่ ๒๕ เดือน สิงหาคม พ.ศ. ๒๕๕๖.....

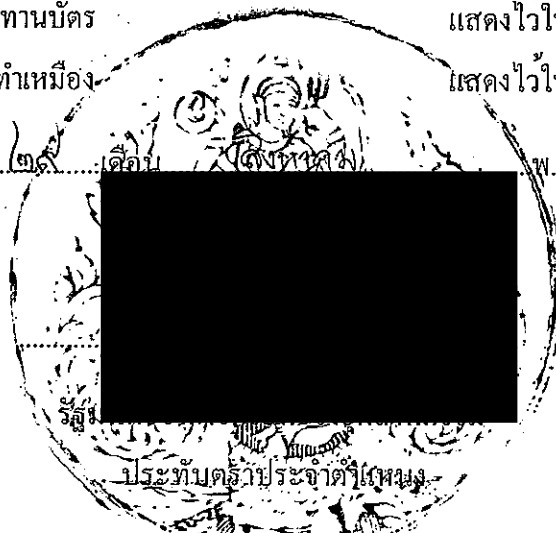

แผนที่แนบท้ายประทานบัตรที่.....๓๓๓๐๕..... / ๑๒๐๕๖

คำขอที่.....๕..... / ๒๕๕๑.....

ระวางที่ 5138 II

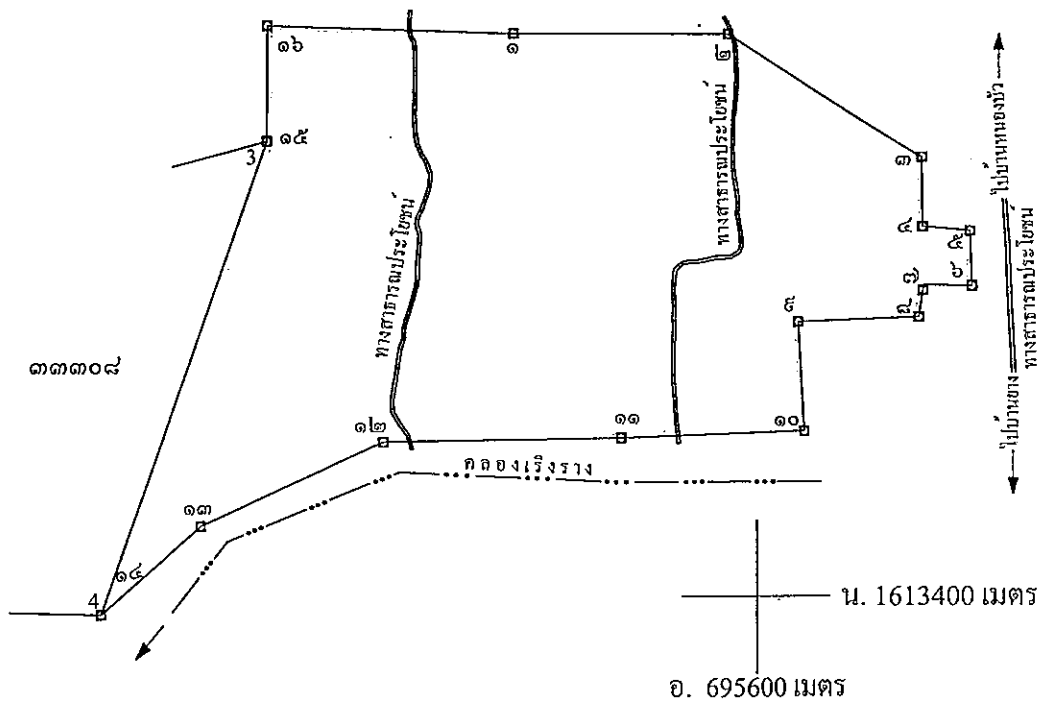

ลำดับ
หมายเลข.....๖.....ถึงมุม
หมายเลข.....๗.....ถึงมุม
หมายเลข.....๘.....ถึงมุม
หมายเลข.....๙.....ถึง
หมายเลข.....๑๐.....ถึง
หมายเลข.....๑๑.....
หมายเลข.....๑๒.....
GN. หมายเลข.....๑๓.....
หมายเลข.....๑๔.....
หมายเลข.....๑๕.....
หมายเลข.....๑๖.....
หมายเลข.....๑๗.....
หมายเลข.....๑๘.....
หมายเลข.....๑๙.....
หมายเลข.....๒๐.....
หมายเลข.....๒๑.....
หมายเลข.....๒๒.....
หมายเลข.....๒๓.....
หมายเลข.....๒๔.....
หมายเลข.....๒๕.....
หมายเลข.....๒๖.....
หมายเลข.....๒๗.....
หมายเลข.....๒๘.....
หมายเลข.....๒๙.....
หมายเลข.....๓๐.....
หมายเลข.....๓๑.....
หมายเลข.....๓๒.....
หมายเลข.....๓๓.....
หมายเลข.....๓๔.....
หมายเลข.....๓๕.....
หมายเลข.....๓๖.....
หมายเลข.....๓๗.....
หมายเลข.....๓๘.....
หมายเลข.....๓๙.....
หมายเลข.....๔๐.....
หมายเลข.....๔๑.....
หมายเลข.....๔๒.....
หมายเลข.....๔๓.....
หมายเลข.....๔๔.....
หมายเลข.....๔๕.....
หมายเลข.....๔๖.....
หมายเลข.....๔๗.....
หมายเลข.....๔๘.....
หมายเลข.....๔๙.....
หมายเลข.....๕๐.....

เนื้อที่.....๒๕๕.....ไร่.....งาน.....๓๑.....ตารางวา

มาตราส่วน.....๑:๑๐,๐๐๐.....

จากมุมหมายเลข.....๑.....ถึงมุมหมายเลข.....๒.....ทิศ.....๕๐.....องศา.....ลิปดา.....ระยะ.....๑๔๓.....๕๑๑.....วา	๑๐๐๐
จากมุมหมายเลข.....๒.....ถึงมุมหมายเลข.....๓.....ทิศ.....๑๒๑.....องศา.....๓๖.....ลิปดา.....ระยะ.....๑๕๓.....๑๔๑.....วา	๑๐๐๐
จากมุมหมายเลข.....๓.....ถึงมุมหมายเลข.....๔.....ทิศ.....๑๗๕.....องศา.....๒๘.....ลิปดา.....ระยะ.....๔๕.....๕๕๗.....วา	๑๐๐๐
จากมุมหมายเลข.....๔.....ถึงมุมหมายเลข.....๕.....ทิศ.....๕๔.....องศา.....๔๖.....ลิปดา.....ระยะ.....๓๐.....๒๕๐.....วา	๑๐๐๐
จากมุมหมายเลข.....๕.....ถึงมุมหมายเลข.....๖.....ทิศ.....๑๗๘.....องศา.....๐๗.....ลิปดา.....ระยะ.....๓๖.....๓๕๗.....วา	๑๐๐๐

ลำดับที่ 1

หมายเลข.....๖.....ถึงมูหมายเลข.....๗.....ทิศ.....๒๓๐.....องศา.....๕๒.....ลิปดา.....ระยะ.....๓๐.....๘๐๘.....วา

หมายเลข.....๓.....ถึงมูมหมายเลข.....๘.....ทศ.....๑๘๘.....องศา.....๔๗.....ลิปดา.....ระยะ.....๒๑.....๓๖๖.....วา.....๑๐๐๐๐.....

หมายเลข.....๘.....ถึงมุลหมายเลข.....๕.....ทิศ.....๒๖๓.....องศา.....๔๓.....ลิปดา.....ระยะ.....๘๐.....๓๑๑.....วา.....๑๐๐๐.....

หมายเลข.....๕.....ถึงหมายเลข.....๑๐.....ทิศ.....๑๖๖.....องศา.....๔๓.....ลิปดา.....ระยะ.....๗๑.....๘๘๕.....วา

หมายเลข.....๑๐.....ถึงหมายเลข.....๑๑.....ทิศ.....๒๖๒).....องศา.....๕๐.....ลิปดา.....ระยะ.....๑๒๔.....๒๕๘.....วา.....๑๐๐๐๐

หมายเลข.....๑๑.....ถึงหมายเลข.....๑๒.....ทิศ.....๒๖๕.....องศา.....๐๕.....ลิปดา ระยะ.....๑๕๕.....๕๑๔.....วา.....๑๐๐๐.....

รุมหมายเลข ๑๒ ถึงรุมหมายเลข ๑๓ ทิศ ๒๔๖ องศา ๐๘ ลิปดา ระยะ ๑๓๕ ๕๕๖ วา

GN. มุมหมายเลข.....๑๓.....ถึงมุมหมายเลข.....๑๔.....ทิศ.....๒๒๕.....องศา.....๓๖.....ลิปดา.....ระยะ.....๙๙.....๕๐๔.....วา.....
๑๐๐๐

หมายเลข.....๑๔.....ถึงหมายเลข.....๑๕.....พืศ.....๒๐.....องศา.....๐๕.....ลิปดา.....ระยะ.....๓๓๐.....๔๔๒.....วา.....
๑๐๐๐

วรมหาเลข.....๑๕.....ถึงวรมหาเลข.....๑๖.....ทิศ.....องศา.....๑๔.....ลิปดา ระยะ.....๓๕.....๑๔.....วา

กฎหมายเลข. ๑๖ ถึงกฎหมายเลข. ๑ ทิศ ๕๑ องศา ๔๖ ลิปดา ระยะ ๑๖๒ ๕๖๕ วา

กลุ่มหมายเลข.....ถึงหมายเลข.....ทิศ.....องศา.....ลิปดา ระยะ.....วา

จากมุมหมายเลข.....ถึงมุมหมายเลข.....ทิศ.....องศา.....ลิปดา ระยะ.....วา

จากมุมหมายเลข.....ถึงมุมหมายเลข.....ทิศ.....องศา.....ลิปดา ระยะ.....วา

จากหมายเลข.....ถึงหมายเลข.....ทิศ.....องศา.....ลิปดา ระยะ.....วา

จากหมายเลข.....ถึงหมายเลข.....ทิศ.....องศา.....ลิปดา ระยะ.....วา

จากหมายเลข.....ถึงหมายเลข.....ทิศ.....องศา.....ลิปดา ระยะ.....วา

จากหมายเลข.....ถึงหมายเลข.....ทิศ.....องศา.....ลิปดา ระยะ.....วา

จากหมายเลข.....ถึงหมายเลข.....ทิศ.....องศา.....ลิปดา ระยะ.....วา

จากหมายเลข.....ถึงหมายเลข.....ทิศ.....องศา.....ลิปดา ระยะ.....วา

จากมูมหมายเลข.....ถึงมูมหมายเลข.....ทิศ.....องศา.....ลิปดา ระยะ.....วา

จากมูมหมายเลข.....ถึงมูมหมายเลข.....ทิศ.....องศา.....ลิปดา ระยะ.....วา

จากมุมหมายเลข.....ถึงมุมหมายเลข.....ทิศ.....องศา.....ลิปดา ระยะ.....วา

จากมุมหมายเลข.....ถึงมุมหมายเลข.....ทิศ.....องศา.....ลิปดา ระยะ.....วา

จากมุมหมายเลข.....ถึงมุมหมายเลข.....ทิศ.....องศา.....ลิปดา ระยะ.....วา

จากมูมหมายเลข.....ถึงมูมหมายเลข.....ที่ศ.....องศา.....ลิปดา ระยะ.....วา

จากมุมหมายเลข.....อิงมุมหมายเลข.....ทิศ.....องศา.....ลิปดา ระยะ.....วา

ลายมือชื่อ.....ผู้เขียน

(.....)

ลายมือชื่อ.....ผู้แทน

(.....)

ลายมือชื่อ.....ผู้ตรวจ

(.....)

แผนผังโครงการทำเหมืองแร่

ตามรายละเอียดแผนผังโครงการทำเหมืองแร่

ดินอุตสาหกรรมชนิดดินซีเมนต์

โดยวิธีเหมืองหาบ

สำหรับคำขอประทานบัตรที่ 4/2551

หมายเลขหลักหมายเขตเหมืองแร่ที่ 33309

รวมแผนผังโครงการทำเหมืองเดียวกันกับคำขอประทานบัตรที่ 2-3/2551

ของบริษัท ปูนซิเมนต์ไทย (ท่าหลวง) จำกัด

ที่ตำบลบ้านยาง อำเภอเสนาห์ จังหวัดสระบุรี

แนบท้ายประทานบัตรฉบับนี้



มาตรการป้องกันและแก้ไขผลกระทบสิ่งแวดล้อม

ตามรายงานผลกระทบสิ่งแวดล้อมเบื้องต้นโครงการท่าเหมืองแร่

ดินอุตสาหกรรมชนิดดินซีเมนต์

สำหรับคำขอประทานบัตรที่ 4/2551

ร่วมแผนผังโครงการท่าเหมืองเดียวกันกับคำขอประทานบัตรที่ 2-3/2551

ของบริษัท ปูนซีเมนต์ไทย (ท่าหลวง) จำกัด

ที่ตำบลบ้านยาง อำเภอเสนาห์ จังหวัดสระบุรี

และมาตรการป้องกันและแก้ไขผลกระทบสิ่งแวดล้อมที่กำหนด

โดยสำนักงานนโยบายและแผนทรัพยากรธรรมชาติและสิ่งแวดล้อม

ตามหนังสือที่ ทส 1009.2/502 ลงวันที่ 11 มกราคม 2556

แนบท้ายประทานบัตรฉบับนี้

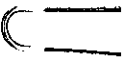

เงื่อนไขในการออกประทานบัตร

ผู้ถือประทานบัตรจะต้องปฏิบัติตามเงื่อนไขในการออกประทานบัตรเกี่ยวกับเรื่องที่กำหนดไว้ ดังต่อไปนี้

ข้อ 1 ชนิดแร่ที่ทำเหมืองและวิธีการทำเหมือง
ดินอุตสาหกรรมชนิดดินซีเมนต์ โดยวิธีเหมืองหาบ

ข้อ 2 วันเปิดการทำเหมืองครั้งแรกหลังได้รับประทานบัตร
ต้องเปิดการทำเหมืองภายในเวลา 1 ปี นับตั้งแต่วันที่ได้รับประทานบัตร

ข้อ 3 การให้ความคุ้มครองแก่คนงานและความปลอดภัยแก่บุคคลภายนอกที่มีได้กำหนดไว้แล้วในกฎกระทรวง
ต้องปฏิบัติตามมาตรการรักษาความปลอดภัยในเรื่องการรักษาความปลอดภัยในการทำเหมือง
และส่งเสริมสวัสดิภาพของคนงาน ตามข้อ 6 แห่งแผนผังโครงการทำเหมืองแร่ แนบท้ายประทานบัตรฉบับนี้

ข้อ 4 การจัดการกับขุม หิน ปล่อย น้ำขุ่นข้นหรือมลพิษที่ที่เกิดจากการทำเหมืองแร่และแต่งแร่
ต้องดำเนินการปรับสภาพพื้นที่ที่ทำเหมืองแล้ว ตามมาตรการที่กำหนดไว้ในข้อ 7
แห่งแผนผัง โครงการทำเหมืองแร่ แนบท้ายประทานบัตรฉบับนี้

ข้อ 5 การปรับสภาพพื้นที่ที่เกิดจากการทำเหมืองและแต่งแร่

.....
ต้องดำเนินการปรับสภาพพื้นที่ที่เกิดจากการทำเหมืองแร่และการแต่งแร่ พร้อมควบคู่ไปกับการทำเหมือง โดยปฏิบัติตามมาตรการที่กำหนดไว้ในข้อ 7 แห่งแผนผังโครงการทำเหมืองแร่ แบบท้ายประทานบัตรฉบับนี้

ข้อ 6 มาตรการในการป้องกันและแก้ไขผลกระทบต่อสิ่งแวดล้อม

.....
ต้องปฏิบัติตามเงื่อนไขและมาตรการป้องกันและแก้ไขผลกระทบต่อสิ่งแวดล้อมที่กำหนดไว้ในรายงานการวิเคราะห์ผลกระทบต่อสิ่งแวดล้อม และปฏิบัติตามมาตรการป้องกันและแก้ไขผลกระทบต่อสิ่งแวดล้อมที่กำหนดโดยสำนักงานนโยบายและแผนทรัพยากรธรรมชาติและสิ่งแวดล้อม พร้อมทั้งปฏิบัติตามวิธีการทำเหมืองและแผนการทำเหมืองตามที่กำหนดไว้ในข้อ 3 และ 4 แห่งแผนผังโครงการทำเหมืองแร่ แบบท้ายประทานบัตรฉบับนี้

.....
และเงื่อนไขเกี่ยวกับเรื่องดังต่อไปนี้ด้วย ถ้ามี

ข้อ 7 การให้ผลประโยชน์พิเศษเพื่อประโยชน์แก่รัฐ

.....
ต้องให้ผลประโยชน์พิเศษเพื่อประโยชน์แก่รัฐ ตามข้อตกลงการจ่ายผลประโยชน์พิเศษเพื่อประโยชน์แก่รัฐ ฉบับลงวันที่ 30 พฤศจิกายน 2555 แบบท้ายประทานบัตรฉบับนี้

ข้อ 8 การใช้ที่ดินในเขตเหมืองแร่

ข้อ 9 การทำเหมืองใกล้ทางหลวงหรือทางน้ำสาธารณะ
.....
พื้นที่โครงการมีแนวสายไฟฟ้าแรงสูงผ่าน ในพื้นที่คำขอประทานบัตรที่ 2/2551

.....
ทางสาธารณประโยชน์ผ่านและคิดพื้นที่โครงการในคำขอประทานบัตรที่ 3/2551 และที่ 4/2551 และมีทางน้ำสาธารณประโยชน์อยู่ใกล้พื้นที่โครงการทางด้านทิศใต้ ซึ่งโครงการได้ออกแบบพื้นที่ทำเหมืองให้ห่างจากแนวสายไฟฟ้าแรงสูง ทางและทางน้ำสาธารณประโยชน์ดังกล่าวเป็นระยะทาง 50 เมตรไว้แล้ว ตามที่กำหนดไว้ในข้อ 4 (4.5) แห่งแผนผังโครงการทำเหมืองแร่
แบบท้ายประทานบัตรฉบับนี้

ควบคุมไปกับ
บัตรฉบับนี้

ข้อ 10 การเข้าทำประโยชน์ในพื้นที่ป่าตามกฎหมายว่าด้วยป่าไม้

ไว้ใน
โดย
เมือง

ข้อ 11 เงื่อนไขพิเศษสำหรับประทานบัตรทำเหมืองในทะเลตาม มาตรา 45 แห่งพระราชบัญญัติแร่

พ.ศ. 2510

ตั้งแต่วันที่

জি ১৬৬

[illegible]

การเพิ่มเติมชนิดของแร่ที่จะทำเหมือง การเปลี่ยนแปลงวิธีการทำเหมือง
แผนผังโครงการทำเหมืองและเงื่อนไข

ครั้งที่ 1

การเพิ่มเติมชนิดของแร่ อธิบดีอนุญาตให้เพิ่มเติมชนิดของแร่

.....ชนิด

ตั้งแต่วันที่ เดือน พ.ศ. เป็นต้นไป

อธิบดีกรมทรัพยากรธรณี

การเปลี่ยนแปลงวิธีการทำเหมือง อธิบดีอนุญาตให้เปลี่ยนแปลงวิธีการทำเหมืองจากวิธี

.....เป็น

ตั้งแต่วันที่ เดือน พ.ศ. เป็นต้นไป

อธิบดีกรมทรัพยากรธรณี

การเปลี่ยนแปลงแผนผังโครงการ อธิบดีอนุญาตให้เปลี่ยนแปลงแผนผังโครงการทำเหมืองตามแผนผัง

โครงการทำเหมืองที่แนบท้ายประทานบัตรนี้ที่ได้แก้ไขเพิ่มเติมและแสดงไว้ในลำดับที่ 3 ตั้งแต่วันที่

เดือน พ.ศ. เป็นต้นไป

อธิบดีกรมทรัพยากรธรณี

การเปลี่ยนแปลงเงื่อนไข อธิบดีอนุญาตให้เปลี่ยนแปลงเงื่อนไขที่แสดงไว้ในลำดับที่ 2 ข้อ

.....เกี่ยวกับ

เป็นดังนี้

ตั้งแต่วันที่ เดือน พ.ศ. เป็นต้นไป

อธิบดีกรมทรัพยากรธรณี

ครั้งที่ 2

บันทึกการต่ออายุประทานบัตร

ครั้งที่ 1 ประทานบัตรนี้ รัฐมนตรีอนุญาตให้ต่ออายุออกไปอีก.....ปี
 ตั้งแต่วันที่.....เดือน.....พ.ศ.....ถึงวันที่.....เดือน.....
 พ.ศ.....รวมเป็น.....ปี

ผู้บันทึกการต่ออายุ

ครั้งที่ 2 ประทานบัตรนี้ รัฐมนตรีอนุญาตให้ต่ออายุออกไปอีก.....ปี
 ตั้งแต่วันที่.....เดือน.....พ.ศ.....ถึงวันที่.....เดือน.....
 พ.ศ.....รวมเป็น.....ปี

ผู้บันทึกการต่ออายุ

ครั้งที่ 3 ประทานบัตรนี้ รัฐมนตรีอนุญาตให้ต่ออายุออกไปอีก.....ปี
 ตั้งแต่วันที่.....เดือน.....พ.ศ.....ถึงวันที่.....เดือน.....
 พ.ศ.....รวมเป็น.....ปี

ผู้บันทึกการต่ออายุ

ครั้งที่ 4 ประทานบัตรนี้ รัฐมนตรีอนุญาตให้ต่ออายุออกไปอีก.....ปี
 ตั้งแต่วันที่.....เดือน.....พ.ศ.....ถึงวันที่.....เดือน.....
 พ.ศ.....รวมเป็น.....ปี

ผู้บันทึกการต่ออายุ

บันทึกการโอนประธานบัตร

ประธานบัตรนี้ รัฐมนตรีอนุญาตให้โอนจาก.....

ให้แก่.....

ตั้งแต่วันที่.....เดือน.....พ.ศ.....

อธิบดีกรมทรัพยากรธรณี

ผู้บันทึกการโอน

ประธานบัตรนี้ รัฐมนตรีอนุญาตให้โอนจาก.....

ให้แก่.....

ตั้งแต่วันที่.....เดือน.....พ.ศ.....

อธิบดีกรมทรัพยากรธรณี

ผู้บันทึกการโอน

ประธานบัตรนี้ รัฐมนตรีอนุญาตให้โอนจาก.....

ให้แก่.....

ตั้งแต่วันที่.....เดือน.....พ.ศ.....

อธิบดีกรมทรัพยากรธรณี

ผู้บันทึกการโอน

ประธานบัตรนี้ รัฐมนตรีอนุญาตให้โอนจาก.....

ให้แก่.....

ตั้งแต่วันที่.....เดือน.....พ.ศ.....

อธิบดีกรมทรัพยากรธรณี

ผู้บันทึกการโอน

บันทึกการหยุดการทำงาน

ทรัพยากรธรณี.....อนุญาตให้หยุดการทำงาน

ครั้งที่ 1 ตั้งแต่วันที่.....เดือน.....พ.ศ.....

ตามใบอนุญาตที่.....

ครั้งที่ 2 ตั้งแต่วันที่.....เดือน.....พ.ศ.....

ตามใบอนุญาตที่.....

ครั้งที่ 3 ตั้งแต่วันที่.....เดือน.....พ.ศ.....

ตามใบอนุญาตที่.....

ครั้งที่ 4 ตั้งแต่วันที่.....เดือน.....พ.ศ.....

ตามใบอนุญาตที่.....

ครั้งที่ 5 ตั้งแต่วันที่.....เดือน.....พ.ศ.....

ตามใบอนุญาตที่.....

ครั้งที่ 6 ตั้งแต่วันที่.....เดือน.....พ.ศ.....

ตามใบอนุญาตที่.....

ครั้งที่ 7 ตั้งแต่วันที่.....เดือน.....พ.ศ.....

ตามใบอนุญาตที่.....

ครั้งที่ 8 ตั้งแต่วันที่.....เดือน.....พ.ศ.....

ตามใบอนุญาตที่.....

ครั้งที่ 9 ตั้งแต่วันที่.....เดือน.....พ.ศ.....

ตามใบอนุญาตที่.....

ครั้งที่ 10 ตั้งแต่วันที่.....เดือน.....พ.ศ.....

ตามใบอนุญาตที่.....

ครั้งที่ 11 ตั้งแต่วันที่.....เดือน.....พ.ศ.....

ตามใบอนุญาตที่.....

ครั้งที่ 12 ตั้งแต่วันที่.....เดือน.....พ.ศ.....

ตามใบอนุญาตที่.....

ข้อตกลงการจ่ายผลประโยชน์พิเศษเพื่อประโยชน์แก่รัฐ
เพื่อตอบแทนการออกประทานบัตร

ที่ สป ๓๓๓๐๙/๑

ที่ สำนักงานอุตสาหกรรมจังหวัดสระบุรี ผ.พร.

วันที่ ๒๗ เดือน พฤษภาคม พ.ศ. ๒๕๕๖

ข้าพเจ้า บริษัท ปูนซิเมนต์ไทย (ท่าวหลว) จำกัด สัญชาติ ไทย อายุ - ปี
สำนักงานตั้งอยู่เลขที่ ๑ ถนนปูนซิเมนต์ไทย แขวงบางซื่อ เขตบางซื่อ กรุงเทพมหานคร
ซึ่งเป็นผู้ยื่นคำขอประทานบัตรทำเหมืองแร่ ดินอุตสาหกรรมชนิดดินซีเมนต์
ที่ตำบล บ้านยาง อำเภอบางบาล จังหวัด สระบุรี
ตามคำขอที่ ๔/๒๕๕๑ ลงวันที่ ๑๗ มกราคม ๒๕๕๑ เนื้อที่ ๒๙๙ - ๓ - ๓๑ ไร่
ทำหนังสือฉบับนี้ไว้แก่กรมอุตสาหกรรมพื้นฐานและการเหมืองแร่ เพื่อเป็นหลักฐานว่า

ข้อ ๑ เมื่อข้าพเจ้า บริษัท ปูนซิเมนต์ไทย (ท่าวหลว) จำกัด ได้รับอนุญาต
ประทานบัตรทำเหมืองแร่ ดินอุตสาหกรรมชนิดดินซีเมนต์ ตามคำขอดังกล่าว ข้าพเจ้าจะจ่าย
ผลประโยชน์พิเศษเพื่อประโยชน์แก่รัฐให้แก่กรมอุตสาหกรรมพื้นฐานและการเหมืองแร่ เป็นจำนวนเงิน
ทั้งสิ้น ๕๓๒,๙๓๐.๐๐ บาท (ห้าแสนสามหมื่นสองพันเก้าร้อยสามสิบบาทถ้วน)

ข้อ ๒ การชำระผลประโยชน์พิเศษเพื่อประโยชน์แก่รัฐ ให้แก่กรมอุตสาหกรรมพื้นฐานและ
การเหมืองแร่ ตามจำนวนที่กล่าวข้างต้นทั้งหมด

☒ ๒.๑ ทั้งนี้ ให้ชำระทั้งหมดงวดเดียว ซึ่งได้สิทธิให้หักค่าลดหย่อนร้อยละสิบ (๑๐%)
คงเหลือจำนวนเงินที่จ่ายเป็นผลประโยชน์พิเศษเพื่อประโยชน์แก่รัฐเมื่อลดหย่อนแล้ว เป็นเงิน
๔๗๙,๖๓๗.๐๐ บาท (สี่แสนเจ็ดหมื่นเก้าพันหกร้อยสามสิบเจ็ดบาทถ้วน)

☐ ๒.๒ ขอชำระเป็นงวด ๆ ละเท่า ๆ กัน ซึ่งได้สิทธิให้ปลอดการชำระ ๒ ปีแรก นับ
แต่ได้รับประทานบัตร (อัตราดอกเบี้ย MLR ๖.๕ ต่อปี) โดยขอชำระผลประโยชน์พิเศษเพื่อประโยชน์แก่
รัฐ ให้แก่กรมอุตสาหกรรมพื้นฐานและการเหมืองแร่ จำนวน - งวด เป็นจำนวนเงินงวดละ -
โดยจะชำระแต่ละงวดภายในวันที่ ๑๕ มกราคมของปีถัดจากปีที่ปลอดการชำระ ๒ ปีแรกตามลำดับทุกปีจน
ครบถ้วน ณ สำนักงานอุตสาหกรรมจังหวัด หากข้าพเจ้าผิดนัดไม่ชำระค่าผลประโยชน์พิเศษเพื่อประโยชน์
แก่รัฐภายในกำหนดเวลาดังกล่าวข้างต้น ข้าพเจ้ายินยอมให้กรมอุตสาหกรรมพื้นฐานและการเหมืองแร่
คิดเงินค่าปรับในอัตราร้อยละ ๑๕ ต่อปี นับแต่วันผิดนัดถึงวันชำระจริง

ข้อ ๓ การจ่ายผลประโยชน์พิเศษเพื่อประโยชน์แก่รัฐให้แก่กรมอุตสาหกรรมพื้นฐานและการ
เหมืองแร่ ตามหนังสือฉบับนี้ข้าพเจ้าจะดำเนินการให้แล้วเสร็จเรียบร้อยทุกประการ พร้อมรับ
ประทานบัตรในเวลาไม่เกิน ๓๐ วัน นับจากวันที่ได้รับแจ้งเป็นต้นไป
ท้องที่ให้ข้าพเจ้าไปรับประทานบัตร

เอกสารแนบที่ 1.2



หนังสือนำเสนอรายงานผลการปฏิบัติตามมาตรการฯ
ฉบับระหว่างเดือนมกราคม-มิถุนายน 2565



SCG
CEMENT-BUILDING MATERIALS

ที่ SCG 0868/07/256

8 กรกฎาคม 2565

กรมอุตสาหกรรมพื้นฐานและการเหมืองแร่
ถนนพระรามที่ 6

เรียน อธิบดีกรมอุตสาหกรรมพื้นฐานและการเหมืองแร่

เรื่อง ขอส่งรายงานการปฏิบัติตามมาตรการป้องกันและแก้ไขผลกระทบสิ่งแวดล้อม และมาตรการติดตามตรวจสอบ
คุณภาพสิ่งแวดล้อม โครงการเหมืองแร่ดินอุตสาหกรรมชนิดดินซีเมนต์ ประทานบัตรที่ 33307/16046, 33308/16047
และ 33309/16048 ของบริษัทปูนซีเมนต์ไทย (ท่าหลวง) จำกัด ระหว่าง เดือนมกราคม - มิถุนายน 2565

ตามที่บริษัทฯ ได้รับอนุญาตประทานบัตรแร่ดินอุตสาหกรรมชนิดดินซีเมนต์ ประทานบัตรที่ 33307/16046, 33308/16047 และ 33309/16048 ของบริษัทปูนซีเมนต์ไทย (ท่าหลวง) จำกัด ตำบลหนองบัว อำเภอบ้านหมอ และตำบลบ้านยาง อำเภอเสนาห์ จังหวัดสระบุรี และตามเงื่อนไขการอนุญาตกำหนดให้บริษัทฯ ต้องจัดทำรายงานการปฏิบัติตามมาตรการป้องกันและแก้ไขผลกระทบสิ่งแวดล้อม และมาตรการติดตามตรวจสอบคุณภาพสิ่งแวดล้อม นั้น

บริษัทฯ ขอส่งรายการผลการปฏิบัติตามมาตรการป้องกันและแก้ไขผลกระทบสิ่งแวดล้อม และมาตรการติดตามตรวจสอบคุณภาพสิ่งแวดล้อม โครงการเหมืองแร่ฯ ดังกล่าว ระหว่างเดือนมกราคม - มิถุนายน 2565 จำนวน 1 เล่ม และ CD ROM จำนวน 1 แผ่น มาพร้อมหนังสือฉบับนี้

จึงเรียนมาเพื่อโปรดพิจารณา

ขอแสดงความนับถือ

บริษัทปูนซีเมนต์ไทย (ท่าหลวง) จำกัด

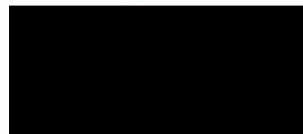

BSE As



บริษัทปูนซีเมนต์ไทย (ท่าหลวง) จำกัด
สำนักงานใหญ่ เลขที่ 1 หมู่ 9 ตำบลบ้านครัว อำเภอบ้านหมอ จังหวัดสระบุรี 18270
โทรศัพท์ : 0 3628 8900 โทรสาร : 0 3628 8909
สาขาที่ 00001 เลขที่ 28 หมู่ 4 ตำบลเขาวง อำเภอพระพุทธบาท จังหวัดสระบุรี 18120
โทรศัพท์ : 0 3621 8400 โทรสาร : 0 3635 1216

The Siam Cement (Ta Luang) Co.,Ltd.
Head Office 1 Moo 9, Bankrua, Banmoh, Saraburi 18270, Thailand
Tel: +66 (0) 3628 8900, Fax: +66 (0) 3628 8909
Branch 00001 28 Moo 4, Khao Wong, Phraputtath, Saraburi
Tel: +66 (0) 3621 8400, Fax: +66 (0) 3635 1216

ที่ SCG 0870/07/2565

8 กรกฎาคม 2565

สำนักงานอุตสาหกรรมพื้นฐานและการเหมืองแร่ เขต 6 นครราชสีมา
อำเภอเมือง จังหวัดนครราชสีมา

เรียน ผู้อำนวยการ สำนักงานอุตสาหกรรมพื้นฐานและการเหมืองแร่ เขต 6 นครราชสีมา

เรื่อง ขอส่งรายงานการปฏิบัติตามมาตรการป้องกันและแก้ไขผลกระทบสิ่งแวดล้อม และมาตรการติดตามตรวจสอบ
คุณภาพสิ่งแวดล้อม โครงการเหมืองแร่ดินอุตสาหกรรมชนิดดินซีเมนต์ ประทานบัตรที่ 33307/16046, 33308/16047
และ 33309/16048 ของบริษัทปูนซิเมนต์ไทย (ท่าหลวง) จำกัด ระหว่าง เดือนมกราคม – มิถุนายน 2565

ตามที่บริษัทฯ ได้รับอนุญาตประทานบัตรแร่ดินอุตสาหกรรมชนิดดินซีเมนต์ ประทานบัตรที่ 33307/16046, 33308/16047 และ 33309/16048 ของบริษัทปูนซิเมนต์ไทย (ท่าหลวง) จำกัด ตำบลหนองบัว อำเภอบ้านหมอ และตำบลบ้านยาง อำเภอเสนาห์ จังหวัดสระบุรี และตามเงื่อนไขการอนุญาตกำหนดให้บริษัทฯ ต้องจัดทำรายงานการปฏิบัติตามมาตรการป้องกันและแก้ไขผลกระทบสิ่งแวดล้อม และมาตรการติดตามตรวจสอบคุณภาพสิ่งแวดล้อม นั้น

บริษัทฯ ขอส่งรายการผลการปฏิบัติตามมาตรการป้องกันและแก้ไขผลกระทบสิ่งแวดล้อม และมาตรการติดตามตรวจสอบคุณภาพสิ่งแวดล้อม โครงการเหมืองแร่ ดังกล่าว ระหว่างเดือนมกราคม – มิถุนายน 2565 จำนวน 3 เล่ม และ CD ROM จำนวน 4 แผ่น มาพร้อมหนังสือฉบับนี้

จึงเรียนมาเพื่อโปรดพิจารณา

ขอแสดงความนับถือ

บริษัทปูนซิเมนต์ไทย (ท่าหลวง) จำกัด

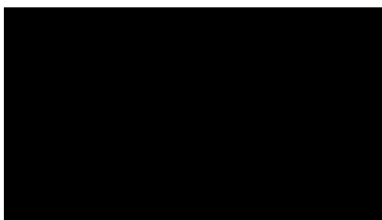

๒๖ ก.ค. ๒๕๖๕

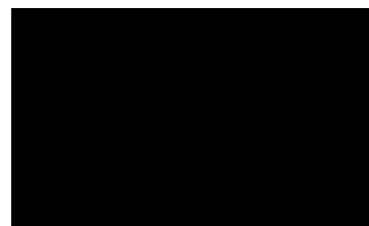

BSE Associate Director - Strategic People



SCG
CEMENT-BUILDING MATERIALS

ที่ SCG 0869/07/2565

8 กรกฎาคม 2565

สำนักงานอุตสาหกรรมจังหวัดสระบุรี
อำเภอเมือง จังหวัดสระบุรี

เรียน อุตสาหกรรมจังหวัดสระบุรี

เรื่อง ขอส่งรายงานการปฏิบัติตามมาตรการป้องกันและแก้ไขผลกระทบสิ่งแวดล้อม และมาตรการติดตามตรวจสอบ
คุณภาพสิ่งแวดล้อม โครงการเหมืองแร่ดินอุตสาหกรรมชนิดดินซีเมนต์ ประทานบัตรที่ 33307/16046, 33308/16047
และ 33309/16048 ของบริษัทปูนซิเมนต์ไทย (ท่าหลวง) จำกัด ระหว่างเดือนมกราคม – มิถุนายน 2565

ตามที่บริษัทฯ ได้รับอนุญาตประทานบัตรแร่ดินอุตสาหกรรมชนิดดินซีเมนต์ ประทานบัตรที่ 33307/16046, 33308/16047 และ 33309/16048 ของบริษัทปูนซิเมนต์ไทย (ท่าหลวง) จำกัด ตำบลหนองบัว อำเภอบ้านหมอ และตำบลบ้านยาง อำเภอเสนาห์ จังหวัดสระบุรี และตามเงื่อนไขการอนุญาตกำหนดให้บริษัทฯ ต้องจัดทำรายงานการปฏิบัติตามมาตรการป้องกันและแก้ไขผลกระทบสิ่งแวดล้อม และมาตรการติดตามตรวจสอบคุณภาพสิ่งแวดล้อม นั้น

บริษัทฯ ขอส่งรายการผลการปฏิบัติตามมาตรการป้องกันและแก้ไขผลกระทบสิ่งแวดล้อม และมาตรการติดตามตรวจสอบคุณภาพสิ่งแวดล้อม โครงการเหมืองแร่ฯ ดังกล่าว ระหว่างเดือนมกราคม – มิถุนายน 2565 จำนวน 1 เล่ม และ CD ROM จำนวน 1 แผ่น มาพร้อมหนังสือฉบับนี้

จึงเรียนมาเพื่อโปรดพิจารณา

ขอแสดงความนับถือ

บริษัทปูนซิเมนต์ไทย (ท่าหลวง) จำกัด

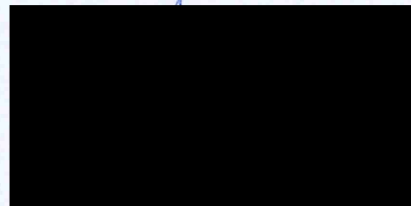

BSE Associate Director - Strategic People

ได้รับเอกสาร ไว้แล้ว



บริษัทปูนซิเมนต์ไทย (ท่าหลวง) จำกัด
สำนักงานใหญ่ เลขที่ 1 หมู่ 9 ตำบลบ้านหม้อ อำเภอบ้านหม้อ จังหวัดสระบุรี 18270
โทรศัพท์ : 0 3628 8900 โทรสาร : 0 3628 8909
สาขาที่ 00001 เลขที่ 28 หมู่ 4 ตำบลเขาวง อำเภอพระพุทธบาท จังหวัดสระบุรี 18120
โทรศัพท์ : 0 3621 8400 โทรสาร : 0 3635 1216

The Siam Cement (Ta Luang) Co.,Ltd.

Head Office 1 Moo 9, Bankrua, Banmoh, Saraburi 18270, Thailand

Tel : +66 (0) 3628 8900, Fax : +66 (0) 3628 8909

Branch 00001 28 Moo 4, Khao Wong, Phraputtabath, Saraburi 18120, Thailand

Tel: +66 (0) 3621 8400, Fax: +66 (0) 3635 1216

เอกสารแนบที่ 1.3



สำเนาหนังสือขึ้นทะเบียนห้องปฏิบัติการวิเคราะห์เอกชน
และหนังสือรับรองระบบ ISO/IEC 17025 : 2017
ของบริษัท เอส ซี ไอ อีโค เซอร์วิสเชส จำกัด

ที่ ออก ๐๓๑๐(๑)/

๑๕๔๑๘



กรมโรงงานอุตสาหกรรม

ถนนพระรามที่ ๖ แขวงทุ่งพญาไท

เขตราชเทวี กรุงเทพฯ ๑๐๕๐๐

๒๐ ตุลาคม ๒๕๖๕

เรื่อง ต่ออายุหนังสือรับขึ้นทะเบียนห้องปฏิบัติการวิเคราะห์เอกชน

เรียน กรรมการผู้จัดการ บริษัท เอส ซี ไอ อีโค เซอร์วิส เซส จำกัด

อ้างถึง คำขอขึ้นทะเบียน/ต่ออายุ/เปลี่ยนแปลงบุคลากร และชนิดสารมลพิษของห้องปฏิบัติการวิเคราะห์เอกชน

ลงวันที่ ๑๑ กรกฎาคม ๒๕๖๕

- สิ่งที่ส่งมาด้วย ๑. รายชื่อผู้ควบคุมดูแลห้องปฏิบัติการวิเคราะห์ จำนวน ๗ ราย
๒. รายชื่อเจ้าหน้าที่ประจำห้องปฏิบัติการวิเคราะห์ จำนวน ๕๐ ราย
๓. ขอบข่ายสารมลพิษที่ได้รับขึ้นทะเบียนจากกรมโรงงานอุตสาหกรรม

ตามหนังสือที่อ้างถึง บริษัท เอส ซี ไอ อีโค เซอร์วิส เซส จำกัด ขอต่ออายุหนังสือรับขึ้นทะเบียนห้องปฏิบัติการวิเคราะห์เอกชน เลขทะเบียน ว-๑๖๙ สถานที่ตั้งเลขที่ ๓๓/๒ หมู่ที่ ๓ ตำบลบ้านป่า อำเภอแก่งคอย จังหวัดสระบุรี ต่อกรมโรงงานอุตสาหกรรม นั้น

กรมโรงงานอุตสาหกรรมพิจารณาแล้ว ให้บริษัท เอส ซี ไอ อีโค เซอร์วิส เซส จำกัด ต่ออายุหนังสือรับขึ้นทะเบียนห้องปฏิบัติการวิเคราะห์เอกชน โดยมีองค์ประกอบดังนี้

- ก. ผู้ควบคุมดูแลห้องปฏิบัติการวิเคราะห์ จำนวน ๗ ราย ตามสิ่งที่ส่งมาด้วย ๑
ข. เจ้าหน้าที่ประจำห้องปฏิบัติการวิเคราะห์ จำนวน ๕๐ ราย ตามสิ่งที่ส่งมาด้วย ๒
ค. ขอบข่ายสารมลพิษที่ได้รับขึ้นทะเบียนให้วิเคราะห์ในน้ำเสีย อากาศเสีย น้ำใต้ดิน และสิ่งปฏิกูลหรือวัสดุที่ไม่ใช้แล้ว ตามสิ่งที่ส่งมาด้วย ๓

หนังสือฉบับนี้จะหมดอายุในวันที่ ๑๑ สิงหาคม ๒๕๖๘ หากประสงค์จะต่ออายุหนังสือรับขึ้นทะเบียนห้องปฏิบัติการวิเคราะห์เอกชน ให้ยื่นคำขอต่ออายุพร้อมเอกสารประกอบคำขอต่อกรมโรงงานอุตสาหกรรมภายใน ๓๐ วัน ก่อนวันสิ้นอายุของหนังสือรับขึ้นทะเบียนห้องปฏิบัติการวิเคราะห์เอกชน ทั้งนี้ สามารถยื่นคำขอผ่านระบบอิเล็กทรอนิกส์ได้ที่หน้าเว็บไซต์กรมโรงงานอุตสาหกรรม ตาม QR Codeท้ายหนังสือฉบับนี้

จึงเรียนมาเพื่อทราบ

ขอแสดงความนับถือ



ผู้อำนวยการกองวิจัยและเตือนภัยมลพิษโรงงาน
ปฏิบัติราชการแทนอธิบดีกรมโรงงานอุตสาหกรรม



กองวิจัยและเตือนภัยมลพิษโรงงาน

กลุ่มมาตรฐานวิธีการวิเคราะห์ทดสอบมลพิษและทะเบียนห้องปฏิบัติการ

โทร. ๐ ๒๔๓๐ ๖๓๑๒ ต่อ ๒๑๐๓-๕

โทรสาร ๐ ๒๔๓๐ ๖๓๑๒ ต่อ ๒๑๙๙

ไปรษณีย์อิเล็กทรอนิกส์ saraban@diw.mail.go.th

ยื่นคำขอผ่านระบบอิเล็กทรอนิกส์



เอกสารแนบท้ายหนังสือรับต่ออายุขึ้นทะเบียนห้องปฏิบัติการวิเคราะห์เอกชน

บริษัท เอส ซี ไอ อีโค เซอร์วิสেস จำกัด

เลขทะเบียน ว-๑๖๙

ที่ อก ๐๓๑๐(๑)/ ๑๕๔๑๘

ลงวันที่ ๒๐ ตุลาคม ๒๕๖๕

ก. ผู้ควบคุมดูแลห้องปฏิบัติการวิเคราะห์ จำนวน ๗ ราย



ทะเบียนเลขที่ ว-๑๖๙-ค-๐๐๐๑

ทะเบียนเลขที่ ว-๑๖๙-ค-๐๐๐๒

ทะเบียนเลขที่ ว-๑๖๙-ค-๐๐๐๓

ทะเบียนเลขที่ ว-๑๖๙-ค-๐๐๐๔

ทะเบียนเลขที่ ว-๑๖๙-ค-๐๐๐๕

ทะเบียนเลขที่ ว-๑๖๙-ค-๐๐๐๖

ทะเบียนเลขที่ ว-๑๖๙-ค-๐๐๐๗

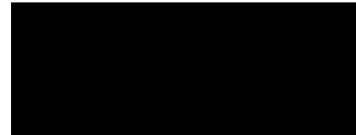

ผู้อำนวยการกองวิจัยและเตือนภัยมลพิษโรงงาน
ปฏิบัติราชการแทนอธิบดีกรมโรงงานอุตสาหกรรม

เอกสารแนบท้ายหนังสือรับต่ออายุขึ้นทะเบียนห้องปฏิบัติการวิเคราะห์เอกชน

บริษัท เอส ซี ไอ อีโค เซอร์วิสেস จำกัด

เลขทะเบียน ว-๑๖๙

ที่ อก ๐๓๑๐(๑)/ ๑๕๔๑๘

ลงวันที่ ๒๐ ตุลาคม ๒๕๖๕

ข. เจ้าหน้าที่ประจำห้องปฏิบัติการวิเคราะห์ จำนวน ๕๐ ราย



ทะเบียนเลขที่ ว-๑๖๙-จ-๐๐๐๑
ทะเบียนเลขที่ ว-๑๖๙-จ-๐๐๐๒
ทะเบียนเลขที่ ว-๑๖๙-จ-๐๐๐๓
ทะเบียนเลขที่ ว-๑๖๙-จ-๐๐๐๔
ทะเบียนเลขที่ ว-๑๖๙-จ-๐๐๐๕
ทะเบียนเลขที่ ว-๑๖๙-จ-๐๐๐๖
ทะเบียนเลขที่ ว-๑๖๙-จ-๐๐๐๗
ทะเบียนเลขที่ ว-๑๖๙-จ-๐๐๐๘
ทะเบียนเลขที่ ว-๑๖๙-จ-๐๐๐๙
ทะเบียนเลขที่ ว-๑๖๙-จ-๐๐๑๐
ทะเบียนเลขที่ ว-๑๖๙-จ-๐๐๑๑
ทะเบียนเลขที่ ว-๑๖๙-จ-๐๐๑๒
ทะเบียนเลขที่ ว-๑๖๙-จ-๐๐๑๓
ทะเบียนเลขที่ ว-๑๖๙-จ-๐๐๑๔
ทะเบียนเลขที่ ว-๑๖๙-จ-๐๐๑๕
ทะเบียนเลขที่ ว-๑๖๙-จ-๐๐๑๖
ทะเบียนเลขที่ ว-๑๖๙-จ-๐๐๑๗
ทะเบียนเลขที่ ว-๑๖๙-จ-๐๐๑๘
ทะเบียนเลขที่ ว-๑๖๙-จ-๐๐๑๙
ทะเบียนเลขที่ ว-๑๖๙-จ-๐๐๒๐
ทะเบียนเลขที่ ว-๑๖๙-จ-๐๐๒๑
ทะเบียนเลขที่ ว-๑๖๙-จ-๐๐๒๒
ทะเบียนเลขที่ ว-๑๖๙-จ-๐๐๒๓
ทะเบียนเลขที่ ว-๑๖๙-จ-๐๐๒๔
ทะเบียนเลขที่ ว-๑๖๙-จ-๐๐๒๕
ทะเบียนเลขที่ ว-๑๖๙-จ-๐๐๒๖
ทะเบียนเลขที่ ว-๑๖๙-จ-๐๐๒๗
ทะเบียนเลขที่ ว-๑๖๙-จ-๐๐๒๘
ทะเบียนเลขที่ ว-๑๖๙-จ-๐๐๒๙
ทะเบียนเลขที่ ว-๑๖๙-จ-๐๐๓๐
ทะเบียนเลขที่ ว-๑๖๙-จ-๐๐๓๑

๓๒) นายอภิชาติ...

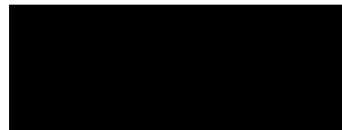

ผู้อำนวยการกองวิจัยและเตือนภัยมลพิษโรงงาน
ปฏิบัติราชการแทนอธิบดีกรมโรงงานอุตสาหกรรม



สูงเนิน

ดี

ง

สาร

ทะเบียนเลขที่ ว-๑๖๙-จ-๐๐๓๒
ทะเบียนเลขที่ ว-๑๖๙-จ-๐๐๓๓
ทะเบียนเลขที่ ว-๑๖๙-จ-๐๐๓๔
ทะเบียนเลขที่ ว-๑๖๙-จ-๐๐๓๕
ทะเบียนเลขที่ ว-๑๖๙-จ-๐๐๓๖
ทะเบียนเลขที่ ว-๑๖๙-จ-๐๐๓๗
ทะเบียนเลขที่ ว-๑๖๙-จ-๐๐๓๘
ทะเบียนเลขที่ ว-๑๖๙-จ-๐๐๓๙
ทะเบียนเลขที่ ว-๑๖๙-จ-๐๐๔๐
ทะเบียนเลขที่ ว-๑๖๙-จ-๐๐๔๑
ทะเบียนเลขที่ ว-๑๖๙-จ-๐๐๔๒
ทะเบียนเลขที่ ว-๑๖๙-จ-๐๐๔๓
ทะเบียนเลขที่ ว-๑๖๙-จ-๐๐๔๔
ทะเบียนเลขที่ ว-๑๖๙-จ-๐๐๔๕
ทะเบียนเลขที่ ว-๑๖๙-จ-๐๐๔๖
ทะเบียนเลขที่ ว-๑๖๙-จ-๐๐๔๗
ทะเบียนเลขที่ ว-๑๖๙-จ-๐๐๔๘
ทะเบียนเลขที่ ว-๑๖๙-จ-๐๐๔๙
ทะเบียนเลขที่ ว-๑๖๙-จ-๐๐๕๐

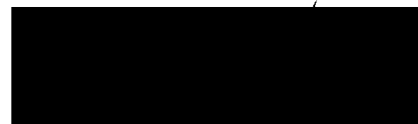

ผู้อำนวยการกองวิจัยและเตือนภัยมลพิษโรงงาน
ปฏิบัติราชการแทนอธิบดีกรมโรงงานอุตสาหกรรม

เอกสารแนบท้ายหนังสือรับต่ออายุขึ้นทะเบียนห้องปฏิบัติการวิเคราะห์เอกชน

บริษัท เอส ซี ไอ อีโค เซอร์วิสเชส จำกัด

เลขทะเบียน ว-๑๖๙

ที่ อก ๐๓๑๐(๑)/ ๑ ๕ ๕ ๑ ๘

ลงวันที่ ๒ ๐ ตุลาคม ๒๕๖๕

ขอขยายสารมลพิษที่ได้รับขึ้นทะเบียนจากกรมโรงงานอุตสาหกรรม จำนวน ๘๒ รายการ

น้ำเสีย จำนวน 21 รายการ

ลำดับที่	สารมลพิษ	วิธีวิเคราะห์
1	Arsenic	Digestion, Inductively Coupled Plasma Method ^[5]
2	Barium	Digestion, Inductively Coupled Plasma Method ^[5]
3	Biochemical Oxygen Demand	5-Day BOD Test, Membrane Electrode Method ^[5]
4	Cadmium	Digestion, Inductively Coupled Plasma Method ^[5]
5	Chemical Oxygen Demand	1) Open Reflux, Titrimetric Method ^[5] 2) Closed Reflux, Titrimetric Method ^[5]
6	Chromium	Digestion, Inductively Coupled Plasma Method ^[5]
7	Color	ADMI Weighted-Ordinate Spectrophotometric Method ^[5]
8	Copper	Digestion, Inductively Coupled Plasma Method ^[5]
9	Hexavalent Chromium	Filtration, Colorimetric Method ^[5]
10	Lead	Digestion, Inductively Coupled Plasma Method ^[5]
11	Manganese	Digestion, Inductively Coupled Plasma Method ^[5]
12	Mercury	Digestion, Cold-Vapor Atomic Absorption Spectrometric Method ^[5]
13	Nickel	Digestion, Inductively Coupled Plasma Method ^[5]
14	Oil & Grease	Liquid-Liquid, Partition-Gravimetric Method ^[5]
15	pH	Electrometric Method ^[5]
16	Selenium	Digestion, Inductively Coupled Plasma Method ^[5]
17	Temperature	Laboratory and Field Methods ^[5]
18	Total Dissolved Solids	Dried at 180 °C ^[5]
19	Total Suspended Solids	Dried at 103-105 °C ^[5]
20	Trivalent Chromium	Digestion, Inductively Coupled Plasma Method; Filtration, Colorimetric Method; Calculation ^[5]
21	Zinc	Digestion, Inductively Coupled Plasma Method ^[5]

น้ำใต้ดิน จำนวน 16 รายการ

ลำดับที่	สารมลพิษ	วิธีวิเคราะห์
1	Antimony	Digestion, Inductively Coupled Plasma Method ^[5]
2	Arsenic	Digestion, Inductively Coupled Plasma Method ^[5]
3	Barium	Digestion, Inductively Coupled Plasma Method ^[5]
4	Beryllium	Digestion, Inductively Coupled Plasma Method ^[5]
5	Cadmium	Digestion, Inductively Coupled Plasma Method ^[5]
6	Chromium	Digestion, Inductively Coupled Plasma Method ^[5]

ลำดับที่	สารมลพิษ	วิธีวิเคราะห์
7	Chromium (III)	Digestion, Inductively Coupled Plasma Method; Filtration, Colorimetric Method; Calculation ^[5]
8	Chromium (VI)	Filtration, Colorimetric Method ^[5]
9	Lead	Digestion, Inductively Coupled Plasma Method ^[5]
10	Manganese	Digestion, Inductively Coupled Plasma Method ^[5]
11	Mercury	Digestion, Cold-Vapor Atomic Absorption Spectrometric Method ^[5]
12	Nickel	Digestion, Inductively Coupled Plasma Method ^[5]
13	Selenium	Digestion, Inductively Coupled Plasma Method ^[5]
14	Silver	Digestion, Inductively Coupled Plasma Method ^[5]
15	Vanadium	Digestion, Inductively Coupled Plasma Method ^[5]
16	Zinc	Digestion, Inductively Coupled Plasma Method ^[5]

อากาศเสีย (ปล่อยระบาย) จำนวน 26 รายการ

ลำดับที่	สารมลพิษ	วิธีวิเคราะห์
1	Antimony	Isokinetic Sampling, Digestion, Inductively Coupled Plasma Method ^[6]
2	Arsenic	Isokinetic Sampling, Digestion, Inductively Coupled Plasma Method ^[6]
3	Beryllium	Isokinetic Sampling, Digestion, Inductively Coupled Plasma Method ^[6]
4	Cadmium	Isokinetic Sampling, Digestion, Inductively Coupled Plasma Method ^[6]
5	Carbon Monoxide	1) Sampling Bag, Non-Dispersive Infrared Method ^[6] 2) Instrumental Analyzer Method ^[6]
6	Chlorine	Isokinetic Sampling, Ion Chromatographic Method ^[6]
7	Chromium	Isokinetic Sampling, Digestion, Inductively Coupled Plasma Method ^[6]
8	Cobalt	Isokinetic Sampling, Digestion, Inductively Coupled Plasma Method ^[6]
9	Copper	Isokinetic Sampling, Digestion, Inductively Coupled Plasma Method ^[6]
10	Dioxins/Furans	Isokinetic Sampling ^[6]
11	Hydrogen Chloride	Isokinetic Sampling, Ion Chromatographic Method ^[6]
12	Hydrogen Fluoride	Isokinetic Sampling, Ion Chromatographic Method ^[6]
13	Lead	Isokinetic Sampling, Digestion, Inductively Coupled Plasma Method ^[6]

ลำดับที่	สารมลพิษ	วิธีวิเคราะห์
14	Manganese	Isokinetic Sampling, Digestion, Inductively Coupled Plasma Method ^[6]
15	Mercury	Isokinetic Sampling, Digestion, Cold vapor Atomic Absorption Spectrometric Method ^[6]
16	Nickel	Isokinetic Sampling, Digestion, Inductively Coupled Plasma Method ^[6]
17	Opacity	Ringelmann's Method ^[11]
18	Oxides of Nitrogen	1) Absorption Sampling, Phenoldisulfonic Acid Method ^[6] 2) Instrumental Analyzer Method ^[6]
19	Selenium	Isokinetic Sampling, Digestion, Inductively Coupled Plasma Method ^[6]
20	Sulfur Dioxide	1) Absorption Sampling, Barium-Thorin Titrimetric Method ^[6] 2) Isokinetic Sampling, Barium-Thorin Titrimetric Method ^[6] 3) Instrumental Analyzer Method ^[6]
21	Sulfuric Acid	Isokinetic Sampling, Barium-Thorin Titrimetric Method ^[6]
22	Total Suspended Particulate	Isokinetic Sampling, Gravimetric Method ^[6]
23	Tellurium	Isokinetic Sampling, Digestion, Inductively Coupled Plasma Method ^[6]
24	Tin	Isokinetic Sampling, Digestion, Inductively Coupled Plasma Method ^[6]
25	Xylene	Absorption Sampling, Gas Chromatographic Method ^[6]
26	Vanadium	Isokinetic Sampling, Digestion, Inductively Coupled Plasma Method ^[6]

สิ่งปฏิกูลหรือวัสดุที่ไม่ใช้แล้ว จำนวน 19 รายการ

ลำดับที่	สารมลพิษ	วิธีวิเคราะห์
1	Antimony	Digestion, Inductively Coupled Plasma Method ^[7,8]
2	Arsenic	Digestion, Inductively Coupled Plasma Method ^[7,8]
3	Barium	Digestion, Inductively Coupled Plasma Method ^[7,8]
4	Beryllium	Digestion, Inductively Coupled Plasma Method ^[7,8]
5	Cadmium	Digestion, Inductively Coupled Plasma Method ^[7,8]
6	Chromium	Digestion, Inductively Coupled Plasma Method ^[7,8]
7	Cobalt	Digestion, Inductively Coupled Plasma Method ^[7,8]
8	Copper	Digestion, Inductively Coupled Plasma Method ^[7,8]
9	Heating Value (Gross Calorific Value)	Bomb Calorimetry ^[2,3,4]
	Heating Value (Net Calorific Value)	Bomb Calorimetry ^{[2,3,}

ลำดับที่	สารมลพิษ	วิธีวิเคราะห์
10	Lead	Digestion, Inductively Coupled Plasma Method ^[7,8]
11	Mercury	Digestion, Inductively Coupled Plasma Method ^[7,8]
12	Molybdenum	Digestion, Inductively Coupled Plasma Method ^[7,8]
13	Nickel	Digestion, Inductively Coupled Plasma Method ^[7,8]
14	pH	Electrometric Method ^[9]
15	Selenium	Digestion, Inductively Coupled Plasma Method ^[7,8]
16	Silver	Digestion, Inductively Coupled Plasma Method ^[7,8]
17	Thallium	Digestion, Inductively Coupled Plasma Method ^[7,8]
18	Vanadium	Digestion, Inductively Coupled Plasma Method ^[7,8]
19	Zinc	Digestion, Inductively Coupled Plasma Method ^[7,8]

เอกสารอ้างอิง

1. กระทรวงอุตสาหกรรม. ประกาศกระทรวงอุตสาหกรรม, พ.ศ. 2549. เรื่อง กำหนดค่าปริมาณเขม่าควันที่เจือปนในอากาศที่ระบายออกจากปล่องของหม้อน้ำโรงสีข้าวที่ใช้แก๊สเป็นเชื้อเพลิง. ราชกิจจานุเบกษา. 4 ธันวาคม 2549. เล่มที่ 123 ตอนพิเศษ 125ง.

2. American Society for Testing and Materials. D 240-19, Standard Test Methods for Heat of Combustion of Liquid Hydrocarbon Fuels by Bomb Calorimeter.

3. American Society for Testing and Materials. D 4809-18, Standard Test Methods for Heat of Combustion of Liquid Hydrocarbon Fuels by Bomb Calorimeter (Precision Method)

4. American Society for Testing and Materials. D 5865/D5865M-19, Standard Test Method for Gross Calorific Value of Coal and Coke.

5. APHA, AWWA, WEF. Standard Methods for the Examination of Water and Wastewater. 23rd ed. Washington, DC: APHA, 2017.

6. United States Environmental Protection Agency. Standards of Performance for New Stationary Sources. 40 CFR 60. Appendix A, 2019.

7. United States Environmental Protection Agency. Test Methods for Evaluation Solid Waste Physical/Chemical Methods. Acid Digestion of Sediments, Sludges, and Soils. SW-846 Method 3050B, 1996.

8. United States Environmental Protection Agency. Test Methods for Evaluation Solid Waste Physical/Chemical Methods. Inductively Coupled Plasma-Optical Emission Spectrometry. SW-846 Method 6010B, 1996.

9. United States Environmental Protection Agency. Test Methods for Evaluation Solid Waste Physical/Chemical Methods. pH Electrometric Measurement. SW-846 Method 9040C, 2000.



ที่ อก ๐๓๑๐(๑)/ ๑๙๑๓๑

กรมโรงงานอุตสาหกรรม
ถนนพระรามที่ ๖ แขวงทุ่งพญาไท
เขตราชเทวี กรุงเทพฯ ๑๐๔๐๐

๒๑ ธันวาคม ๒๕๖๕

เรื่อง เปลี่ยนแปลงบุคลากรของห้องปฏิบัติการวิเคราะห์

เรียน กรรมการผู้จัดการ บริษัท เอส ซี ไอ อีโค เซอร์วิสเชส จำกัด

อ้างถึง คำขอขึ้นทะเบียน/ต่ออายุ/เปลี่ยนแปลงบุคลากร และชนิดสารมลพิษของห้องปฏิบัติการวิเคราะห์เอกชน
ลงวันที่ ๑๒ ธันวาคม ๒๕๖๕

ตามหนังสือที่อ้างถึง บริษัท เอส ซี ไอ อีโค เซอร์วิสเชส จำกัด ห้องปฏิบัติการวิเคราะห์เอกชน
เลขทะเบียน ว-๑๖๙ สถานที่ตั้งเลขที่ ๓๓/๒ หมู่ที่ ๓ ตำบลบ้านป่า อำเภอแก่งคอย จังหวัดสระบุรี ขอเปลี่ยนแปลง
บุคลากรของห้องปฏิบัติการวิเคราะห์ ความละเอียดแจ้งแล้ว นั้น

กรมโรงงานอุตสาหกรรมพิจารณาแล้ว ให้เพิ่มเจ้าหน้าที่ประจำห้องปฏิบัติการวิเคราะห์
จำนวน ๑ ราย ได้แก่ [REDACTED]

อนึ่ง หนังสือฉบับนี้จะหมดอายุพร้อมหนังสือต่ออายุรับขึ้นทะเบียนห้องปฏิบัติการวิเคราะห์เอกชน
ที่ อก ๐๓๑๐(๑)/๑๕๔๑๘ ลงวันที่ ๒๐ ตุลาคม ๒๕๖๕ คือในวันที่ ๑๑ สิงหาคม ๒๕๖๘ ทั้งนี้ สามารถยื่นคำขอ
ผ่านระบบอิเล็กทรอนิกส์ได้ที่หน้าเว็บไซต์กรมโรงงานอุตสาหกรรม ตาม QR Code ท้ายหนังสือฉบับนี้

จึงเรียนมาเพื่อทราบ

ขอแสดงความนับถือ

ผู้อำนวยการกองส่งเสริมและพัฒนาระบบโรงงาน
ปฏิบัติราชการแทนอธิบดีกรมโรงงานอุตสาหกรรม



ยื่นคำขอผ่านระบบอิเล็กทรอนิกส์

กองวิจัยและเตือนภัยมลพิษโรงงาน

กลุ่มมาตรฐานวิธีการวิเคราะห์ทดสอบมลพิษและทะเบียนห้องปฏิบัติการ

โทร. ๐ ๒๔๓๐ ๖๓๑๒ ต่อ ๒๑๐๓-๕

โทรสาร ๐ ๒๔๓๐ ๖๓๑๒ ต่อ ๒๑๙๙

ไปรษณีย์อิเล็กทรอนิกส์ saraban@diw.mail.go.th





ใบรับรองเลขที่ 23-LB0056
(Certificate No.)

ใบรับรองระบบงาน (Certificate of Accreditation)

อาศัยอำนาจตามความในพระราชบัญญัติการมาตรฐานแห่งชาติ พ.ศ. ๒๕๕๑
(By Virtue of National Standardization Act B.E. 2551 (2008))

เลขาธิการสำนักงานมาตรฐานผลิตภัณฑ์อุตสาหกรรม
(Secretary-General, Thai Industrial Standards Institute)

ออกใบรับรองฉบับนี้ให้
(Issues this certificate to)

บริษัท เอส ซี ไอ อีโค เซอร์วิส เซส จำกัด
(Scieco Services Company Limited)

ตั้งอยู่เลขที่
(Address)

๓๓/๒ หมู่ที่ ๓ ตำบลบ้านป่า อำเภอแก่งคอย จังหวัดสระบุรี
33/2 Moo 3, Banpa, Kaeng Khoi, Saraburi

ได้รับการรับรองความสามารถ
(Certificate of competence)

ตามมาตรฐานเลขที่ มอก. ๑๗๐๒๕ - ๒๕๖๑
(Standard No. TIS 17025-2561 (2018) (ISO/IEC 17025: 2017))

ข้อกำหนดทั่วไปว่าด้วยความสามารถของ ห้องปฏิบัติการทดสอบและห้องปฏิบัติการสอบเทียบ
General requirements for the competence of testing and calibration laboratories

หมายเลขการรับรองที่ ทดสอบ ๑๖๘๐
(Accreditation No. Testing 1680)

โดยมีรายละเอียดสาขาและขอบข่ายที่ได้ใบรับรอง แสดงไว้ใน QR CODE และ www.tisi.go.th
(Details of the scheme and scope of the certificate are shown in QR CODE and www.tisi.go.th)

ออกให้ ณ วันที่ ๓ มกราคม พ.ศ. ๒๕๖๖
(Issue date : 3 January B.E. 2566 (2023))

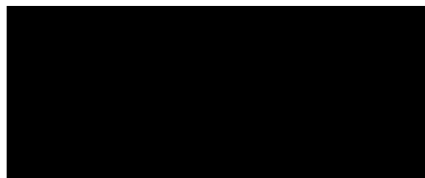

รองเลขาธิการสำนักงานมาตรฐานผลิตภัณฑ์อุตสาหกรรม
ปฏิบัติราชการแทน
เลขาธิการสำนักงานมาตรฐานผลิตภัณฑ์อุตสาหกรรม



edddf060

